

SUMARIO

1.	INSTITUTO.....	2
2.	PERFIL ASSISTENCIAL.....	4
3.	INDICADORES DO CORPO FUNCIONAL.....	6
4.	DADOS ASSISTENCIAIS.....	7
5.	TREINAMENTOS.....	38
6.	ANEXOS.....	61
7.	INDICADORES E METAS.....	67



ITGM

1. INSTITUTO

O Instituto de Técnica e Gestão Moderna é uma Organização Social (“O.S.”), pessoa jurídica de direito privado, sem fins lucrativos, instituída por iniciativa de particulares e criada para desempenhar serviços sociais não exclusivos do Município do Rio de Janeiro, mediante Contrato de Gestão a ser firmado com os órgãos do Poder Público, contando com seu incentivo e fiscalização. Pretende atuar como ferramenta para que a Secretária Municipal de Saúde possa não apenas por em prática sua Política de Saúde, como também aperfeiçoar tempo e recursos, aprimorando desta forma, seus Projetos na área da saúde.

O modelo proposto, no qual estabelece parcerias com Organizações Sociais para a gestão da rede Municipal de saúde em EUSÉBIO – CE, tem como base a Lei Municipal n.º 1483 de 22 de maio de 2017 e o Decreto Municipal n.º 636 de 25 de maio de 2017, Leis Estaduais n.º 12.781 de 30 de dezembro de 1997, n.º 15.356 de 04 de junho de 2013, n.º 15.408 de 12 de agosto de 2013, n.º 15.865 de 20 de outubro de 2015 e a Lei Federal n.º 8666/1993 que orientam-se na revisão do papel do Município a partir do postulado de que este não deve, necessariamente, fazer tudo por si mesmo, mas “contratar” e “regular” outros entes para a execução dos serviços através da separação das funções: financiamento, regulação e prestação de serviços.

O Instituto de Técnica e Gestão Moderna pretende atuar como uma ferramenta para que a Secretária Municipal de Saúde de Eusébio possa não apenas por em prática sua Política de Saúde, como também otimizar tempo e recursos, aprimorando seus projetos de saúde.

O ITGM, com suas parcerias público-privadas, é um exemplo do sucesso deste modelo gerencial, no qual o acompanhamento de metas e indicadores de desempenho garante a eficiência dos serviços prestados.

Em 2008, ao lançar o Programa Mais Saúde, o Ministério da Saúde propõe, no eixo da Atenção à saúde, integrar as ações de atenção à saúde por meio da estruturação de “redes” apontando para a implementação de Territórios Integrados de Atenção à Saúde (TEIAS), considerando os seguintes eixos estruturais: universalização e qualificação da estratégia da saúde da Família; integração das unidades de produção de saúde existentes no território pelas linhas de

cuidado; investimentos nas lacunas e vazios assistenciais, a partir da análise de situação de saúde dos territórios e implementação da Política Nacional de Regulação e fortalecimento da Gestão Regional.

Como modelo de Atenção e Gestão, o Projeto parte do pressuposto de que a atenção básica será a ordenadora do cuidado e porta de entrada do usuário no sistema de saúde local. Isso significa que, à exceção dos casos de urgência e emergência, os fluxos e contra fluxos das pessoas são organizados pela unidade básica de saúde. Ou seja, é a partir dos serviços de atenção à Saúde da Família que se estruturará o atendimento e o acesso aos serviços aí se inserindo o atendimento na UPA. O primeiro atendimento na UPA deve propiciar a inserção do usuário na rede da saúde, realizando a primeira consulta, solicitando o exame necessário, encaminhando o usuário para a unidade básica e/ou solicitando seu retorno na semana seguinte até que o usuário se integre em outra modalidade de serviço. Com isso a UPA também vai contribuir com a integralidade do atendimento ao cidadão.

Será estimulada a construção de parcerias, envolvendo escolas, famílias, universidades, organizações sociais, associações de bairro e indivíduos, capazes de administrar as potencialidades educativas da comunidade; articulação e gestão de ações Inter setoriais e o fortalecimento da comunicação local.

A garantia de um ciclo entre políticas públicas, proteção social e melhoria da qualidade de vida e saúde impõe não só a construção de estratégias de atuação integrada e intercâmbio permanente de informações, como o monitoramento e a avaliação participativa das intervenções. O território local aparece enquanto espaço de enfrentamento e também de colaboração entre diferentes atores públicos e privados, configurando um local privilegiado para inovações no campo da gestão social e de estratégias de promoção da saúde com produção de tecnologias de educação que potencializam a comunidade.

A UPA seguirá os seguintes princípios:

- 1 UNIVERSALIDADE
- 2 ACESSIBILIDADE
- 3 COORDENAÇÃO DO CUIDADO
- 4 CONTINUIDADE DO CUIDADO
- 5 INTEGRALIDADE
- 6 RESPONSABILIDADE
- 7 HUMANIZAÇÃO
- 8 EQUIDADE
- 9 PARTICIPAÇÃO SOCIAL
- 10 DIREITO À INFORMAÇÃO

Imagem 1 – Princípios Unidade de Pronto Atendimento de Eusébio

2. PERFIL ASSISTENCIAL



Imagem 2 – Unidade de Pronto Atendimento de Eusébio

INFORMAÇÕES SOBRE A UNIDADE DE PRONTO ATENDIMENTO - UPA 24H

Característica Específica da Prestação de Serviços na Unidade de Pronto Atendimento - UPA 24h: Unidade de saúde que presta serviços 24 horas por dia, em todos os dias do ano, com obrigação de acolher e atender a todos os usuários que buscarem assistência.

LOCALIZAÇÃO DA UNIDADE DE PRONTO ATENDIMENTO - 24H

A Unidade de Pronto Atendimento - UPA 24h está localizada na Rua Irmã Ambrosina, nº 395, Centro, Eusébio, Estado do Ceará.

ESTRUTURA FÍSICA DA UNIDADE DE PRONTO ATENDIMENTO

Imagem 3 – Informações sobre a Unidade de Pronto Atendimento de Eusébio

ATIVIDADE	QUANTIDADE/ DESCRIÇÃO
Acolhimento e Classificação de Risco Adulto e Pediátrico	02 Salas
Registro	02 Guichês
Sala de espera	Adulto e Criança - 1 Sala
Consultório Médico	04 Consultórios
Sala de observação Amarela de Pediatria	01 Sala com 04 leitos
Sala de observação Amarela de Adulto (masc. E feminina)	01 sala com 11 leitos
Sala Vermelha	01 sala com 02 leitos
Sala de Procedimentos	01 Sala
Sala de nebulização	01 Sala
Sala para aplicação de medicamentos	01 Sala
Sala da Assistência Social	01 Sala
Área de Farmácia	01 Sala
Refeitório	01 Refeitório
Área Administrativa	01 Sala
Sala de Repouso da Equipe	04 Salas
vestiários para funcionários com banheiros	2 Masculino e 2 Feminino
Banheiros para os usuários	3 WC Masculino, 3 WC Feminino e 1 WC para portadores de necessidades especiais
Morgue	01 Morgue
Área de Almoarifado	01 Almoarifado
Área de Rouparia	01 Sala
Sala de Descontaminação	01 Sala
Sala de Raio X	01 Sala
Sala de ECG	01 Sala
Área da Central de Gases Medicinais	01 Sala
Depósito de Material de Limpeza (DML)	02 Depósitos
Depósito de Roupa Suja	01 Depósito
Depósito de Resíduos (lixo infectante)	01 Depósito
Depósito de Resíduos (lixo comum)	01 Depósito
Sala de Coleta de Exames	01 Sala

3. INDICADORES DO CORPO FUNCIONAL

Recursos Humanos:

Admissões CLT	2
Demissões	0
Desistencias	1
Exames admissionais	2
Exames demissionais	1
Exames de Retorno ao trabalho	0
Exame de Mudança de Função	1
Abertura de CAT	0
Faltas	3
Atestados médico	23
Atestados outros	0
Férias	12
Total de Colaboradores	105

ITGM

Quadro de funcionários da unidade	Jan	Fev	Mar	Abril	Mai	Jun	Jul	Agos	Set	Out	Nov
Quantidade de colaboradores	104	104	104	103	104	101	101	102	102	104	105

4. DADOS ASSISTENCIAIS
Serviço Social

Tipo de atendimento:	Jan	Fev.	Mar	Abr.	Mai	Jun.	Jul.	Ago.	Set	Out	Nov.
Atendimentos a família	112	196	186	322	198	205	171	133	117	86	114
Atendimentos em Salas de Espera	84	235	189	151	92	136	138	68	45	37	30
Paciente internados não COVID	132	97	57	90	112	114	123	137	132	172	139
Pacientes Internados suspeitos (COVID-19)	20	65	114	90	71	37	13	7	9	3	6
Pacientes realizaram exame (RT-PCR)	230	208	1198	1269	1252	925	652	385	491	417	289
Encaminhamento /Social e qualificado	34	17	10	04	07	12	06	17	07	10	13
Visitas à Observação/A dulto e Pediátrica	275	288	100	187	157	191	180	201	171	149	140
Contatos Telefônicos	408	300	255	365	284	317	328	294	165	209	144
Ligações para pacientes Pós	80	45	29	99	104	79	69	92	64	81	69

Transferência											
Visitas Institucionais	0	0	0	0	0	0	0	0	0	0	0
Visitas Domiciliares	0	0	0	0	0	0	0	0	0	0	0
Boletins de Atendimentos / Declarações para DPVAT/OUTROS	25	185	157	150	89	125	86	44	40	40	48
Boletins de Aten/ Declarações p/ DPVAT/ OUTROS Entregues	30	154	155	133	87	121	88	38	40	37	40
Declarações de Comparecimento	0	6	1	0	2	4	3	02	03	4	3
Reclamações	0	2	2	1	1	3	1	02	00	02	0
Elogios	5	0	9	7	2	4	1	02	04	06	1
Pesquisa de Satisfação	570	387	156	138	140	152	108	200	200	180	180
Acidentes de Trabalho	51	13	8	2	36	21	20	21	17	21	16
Total	1977	2102	2626	3008	2634	2446	1987	1643	1505	1454	1232

Serviço Social - Alta Qualificada Novembro - 2021

Usuário	Data	Diagnóstico	Guia de Referencia	Unidade Referenciada	Data/Agendamento	Especialidade
C.M.B.B.	01/11/2021	Acompanhamento	01	UBASF - Tamatanduba	01/11/2021	Clinico
E.W.R.	03/11/2021	Acompanhamento	02	UBASF - Cararu	08/11/2021	Clinico
A.L.A.G.	04/11/2021	Acompanhamento - Gestante	03	Policlínica - Gestaçao de risco	04/11/2021	Obstetra
D.M.S.F.	09/11/2021	USG	04	Policlínica Eusébio	10/11/2021	Clinico
J.C.D.F.	09/11/2021	Avaliação	05	Aquiraz	09/11/2021	Ortopedista
T.S.L.	09/11/2021	Rastreo de TB	06	UBASF - Amador	09/11/2021	Clinico
L.L.H.	12/11/2021	Avaliação	07	Amadeu Sá	12/11/2021	Urologista
L.N.S.	12/11/2021	Acompanhamento	08	UBASF - Urucunema	16/11/2021	Clinico
Carlos Daniel da Silva	16/11/2021	Avaliação	09	Aquiraz	16/11/2021	Ortopedista
J.W.C.S.	19/11/2021	Fratura?	10	Aquiraz	19/11/2021	Radiografia (maquina em manutenção)
M.C.S.	19/11/2021	TC Crânio	11	UDI - Secretaria de Saúde	20/11/2021	Clinico
J.M.C.	23/11/2021	Acompanhamento	12	UBASF - Tapuio	20/11/2021	Clinico
A.S.	23/11/2021	Acompanhamento	13	Policlínica - Eusébio	29/11/2021	Clinico

Total 13



Serviço Social – Ligação Pós Transferência Novembro 2021

PACIENTES TRANSFERIDOS - NEGATIVO PARA COVID				
NOME	ENTRADA	SAIDA	DATA DA LIGAÇÃO	DESTINO
A.L.S.B.	01/11/2021	Eusébio	03/11/2021	Hapvida
J.G.M.P.	01/11/2021	Aquiraz	03/11/2021	Hospital Aquiraz
P.J.L.	02/11/2021	Eusébio	03/11/2021	HGF
C.S.R.	03/11/2021	Fortaleza	05/11/2021	Waldemar de Alcântara
M.G.L.L.	03/11/2021	Eusébio	05/11/2021	IJF
G.P.S.	03/11/2021	Aquiraz	05/11/2021	IJF
H.M.S.	04/11/2021	Aquiraz	05/11/2021	SOPAI
R.H.S.	05/11/2021	Eusébio	05/11/2021	HGF
A.A.S.	07/11/2021	Eusébio	10/11/2021	Amadeu Sá
F.A.A.S.	08/11/2021	Eusébio	10/11/2021	Vaga zero IJF
B.B.N.	08/11/2021	Eusébio	10/11/2021	Vaga zero HGF
A.L.S.	08/11/2021	Fortaleza	10/11/2021	Albert Sabim
F.L.S.	08/11/2021	Eusébio	10/11/2021	Hospital Infantil
G.S.M.	09/11/2021	Fortaleza	10/11/2021	Vaga zero IJF
T.S.L.	10/11/2021	Eusébio	10/11/2021	Vaga zero HGF
M.E.S.F.	10/11/2021	Eusébio	10/11/2021	Amadeu Sá
A.C.R.S.	10/11/2021	Itaitinga	10/11/2021	Sopai
F.F.N.	10/11/2021	Eusébio	12/11/2021	Amadeu Sá
J.P.S.	12/11/2021	Eusébio	12/11/2021	Amadeu Sá
L.L.H.	11/11/2021	Eusébio	12/11/2021	Leonardo da Vinci
F.J.L.O.	13/11/2021	Eusébio	12/11/2021	Vaga zero IJF
F.T.G.	13/11/2021	Eusébio	12/11/2021	Waldemar de Alcântara
Z.G.C.	13/11/2021	Eusébio	12/11/2021	Amadeu Sá
N.V.Z.	14/11/2021	Eusébio	17/11/2021	IJF
A.G.M.S.	14/11/2021	Eusébio	17/11/2021	IJF
M.T.M.	15/11/2021	Eusébio	17/11/2021	Amadeu Sá
J.S.G.	15/11/2021	Eusébio	17/11/2021	Vaga zero IJF
D.S.S.A.	15/11/2021	Eusébio	17/11/2021	HIAS
R.N.T.A.	16/11/2021	Eusébio	17/11/2021	Vaga zero IJF
A.R.V.P.	16/11/2021	Eusébio	17/11/2021	HGF
G.F.B.	16/11/2021	Eusébio	17/11/2021	Waldemar de Alcântara
G.E.L.R.	17/11/2021	Eusébio	17/11/2021	HIAS
M.R.N.S.	17/11/2021	Fortaleza	17/11/2021	Leonardo da Vinci
R.L.L.S.	18/11/2021	Eusébio	17/11/2021	IJF

R.I.C.	19/11/2021	Eusébio	22/11/2021	HGMAP
M.H.C.S.	20/11/2021	Eusébio	22/11/2021	HM
F.H.P.M.	20/11/2021	Eusébio	22/11/2021	Hosp. Messejana - vaga zero
A.M.S.	20/11/2021	Eusébio	22/11/2021	Amadeu Sá
F.C.H.G.	20/11/2021	Eusébio	22/11/2021	Vaga zero - HGF
E.P.C.	20/11/2021	Eusébio	22/11/2021	Aquiraz
E.S.O.	20/11/2021	Eusébio	22/11/2021	Vaga zero IJF
L.M.S.C.	20/11/2021	Fortaleza	22/11/2021	Vaga zero HGF
M.G.O.	20/11/2021	Eusébio	22/11/2021	Waldemar de Alcântara
J.R.S.	21/11/2021	Eusébio	22/11/2021	Vaga zero HGF
R.S.C.	21/11/2021	Eusébio	22/11/2021	Santa Casa da Misericórdia
C.L.S.	22/11/2021	Eusébio	22/11/2021	Hospital da Mulher
F.D.S.	22/11/2021	Eusébio	25/11/2021	Vaga zero IJF
F.R.P.	22/11/2021	Eusébio	25/11/2021	Vaga zero IJF
A.R.G.S.	23/11/2021	Aquiraz	25/11/2021	Albert Sabim
A.C.F.M.	24/11/2021	Eusébio	25/11/2021	Vaga zero HGF
J.B.G.	24/11/2021	Eusébio	25/11/2021	Vaga zero HGF
A.M.S.	24/11/2021	Eusébio	25/11/2021	Amadeu Sá
F.A.F.	24/11/2021	Eusébio	25/11/2021	Amadeu Sá
F.J.C.	25/11/2021	Eusébio	25/11/2021	Hospital Antônio Prudente
F.E.R.F.	25/11/2021	Aquiraz	25/11/2021	Leonardo da Vinci
J.M.N.	25/11/2021	Eusébio	25/11/2021	Vaga zero IJF
M.B.S.	25/11/2021	Eusébio	29/11/2021	Hospital São José
M.F.S.	27/11/2021	Eusébio	29/11/2021	Vaga zero HGF
M.L.C.	27/11/2021	Eusébio	29/11/2021	SOPAI
A.P.T.S.	27/11/2021	Eusébio	29/11/2021	HM
J.L.S	27/11/2021	Aquiraz	29/11/2021	Hospital Aquiraz
E.S.J.M.S	29/11/2021	Eusébio	29/11/2021	Vaga zero IJF
J.M.S.	29/11/2021	Fortaleza	29/11/2021	Vaga zero IJF
J.G.S.S.	29/11/2021	Aquiraz	29/11/2021	Waldemar de Alcântara
R.H.S.	29/11/2021	Eusébio	02/12/2021	Vaga zero HGF
J.S.L.	30/11/2021	Aquiraz	02/12/2021	Hospital Aquiraz
E.B.C.	30/11/2021	Fortaleza	02/12/2021	HIAS

Total

66

PACIENTES TRANSFERIDOS - COVID

NOME DO PACIENTE	ENTRADA	SAIDA	DATA DA LIGAÇÃO	DESTINO
D.B.C.V.	05/11/2021	06/11/2021	18/11/2021	Leonardo da Vinci
R.P.S.	06/11/2021	06/11/2021	18/11/2021	Leonardo da Vinci
J.G.P.	15/11/2021	16/11/2021	18/11/2021	Leonardo da Vinci

Total 03

Serviço Social – Paciente internado não COVID Novembro - 2021

NOME DO PACIENTE	IDADE	MUNICIPIO	ENTRADA	SAIDA	HD	INTERNAMENTO	DESTINO
J.S.S.	31	Eusébio	01/11/2021	01/11/2021	Lombalgia	Sala amarela	Alta Médica
M.S.L.	74	Eusébio	01/11/2021	02/11/2021	Desconforto respiratório	Sala amarela	Óbito
A.L.S.B.	35	Eusébio	01/11/2021	01/11/2021	Colisão moto-carro	Sala amarela	Hapvida
M.E.V.B.	31	Eusébio	01/11/2021	01/11/2021	Hipoglicemia	Sala amarela	Alta Médica
J.G.M.P.	43	Aquiraz	01/11/2021	02/11/2021	TVP em MSD	Sala amarela	Hospital Aquiraz Alta á pedido
E.R.S.	96	Eusébio	02/11/2021	02/11/2021	Fratura de punho esquerdo	Sala amarela	Alta Médica
P.J.L.	29	Eusébio	02/11/2021	02/11/2021	Crise Convulsiva?	Sala Vermelha	HGF
M.F.J.S.	34	Eusébio	02/11/2021	02/11/2021	Intoxicação Exógena	Sala Vermelha	Alta Médica
M.E.V.B.	31	Eusébio	02/11/2021	02/11/2021	Hipoglicemia	Sala Vermelha	Alta Médica
A.V.C.A.	32	Eusébio	03/11/2021	03/11/2021	Fratura exposta 3º quírodáctilo E.	Sala Vermelha	Vaga zero IJF
M.C.A.	32	Eusébio	03/11/2021	03/11/2021	Phosfoenema	Sala amarela	Alta Médica
M.B.S.M.	36	Fortaleza	03/11/2021	03/11/2021	Traumatismo em frente esquerda	Sala amarela	Alta Médica
C.S.R.	35	Fortaleza	03/11/2021	10/11/2021	Crise Convulsiva	Sala Vermelha	Waldemar de Alcântara
M.G.L.L.	43	Eusébio	03/11/2021	03/11/2021	Fratura em punho e tornozelo	Sala amarela	IJF
G.P.S.	32	Aquiraz	03/11/2021	03/11/2021	TCE Leve	Sala amarela	IJF
S.H.M.	51	Aquiraz	04/11/2021	04/11/2021	Taquicardia	Sala amarela	Alta Médica
A.L.M.S.	29	Eusébio	04/11/2021	04/11/2021	Crise Asmática	Sala amarela	Alta Médica
J.C.D.F.	47	Eusébio	04/11/2021	09/11/2021	Fratura de radio	Sala amarela	Alta a pedido
A.L.L.L.	43	Aquiraz	04/11/2021	04/11/2021	Fratura de Punho Direito	Sala amarela	Alta a

							pedido
H.M.S.	3	Aquiraz	04/11/2021	04/11/2021	GECA	Sala amarela	SOPAI
R.H.S.	45	Eusébio	05/11/2021	05/11/2021	AVC na janela	Sala Vermelha	HGF
F.R.S.L.	49	Itaitinga	06/11/2021	06/11/2021	Queda bicicleta	Sala amarela	Alta á pedido
M.F.S.	42	Eusébio	06/11/2021	06/11/2021	Uso abusivo de drogas	Sala Vermelha	Alta Médica
M.B.F.S.	77	Eusébio	06/11/2021	06/11/2021	Pancreatite	Sala amarela	Alta a pedido
L.N.S.	36	Eusébio	06/11/2021	12/11/2021	Hipocalemia	Sala amarela	Alta Médica
A.A.S.	61	Eusébio	07/11/2021	07/11/2021	Cervicalgia	Sala amarela	Amadeu Sá
F.C.S.	28	Aquiraz	07/11/2021	07/11/2021	Trauma Contuso na cabeça	Sala amarela	Alta Médica
C.C.S.	29	Eusébio	08/11/2021	08/11/2021	Fratura de Fíbula Esq.	Sala amarela	Alta a pedido
F.A.A.S.	49	Eusébio	08/11/2021	08/11/2021	AVC na janela	Sala Vermelha	Vaga zero IJF
A.C.F.S.	29	Aquiraz	08/11/2021	08/11/2021	Crise Convulsiva	Sala amarela	Alta Médica
B.B.N.	65	Eusébio	08/11/2021	08/11/2021	AVC na janela	Sala amarela	Vaga zero HGF
M.H.S.S.	67	Eusébio	08/11/2021	08/11/2021	Fratura Clavícula	Sala amarela	Alta a pedido
A.L.S.	10	Fortaleza	08/11/2021	08/11/2021	Leucemia?	Sala amarela	Albert Sabim
F.L.S.	15	Eusébio	08/11/2021	09/11/2021	Fratura de Fíbula Esq.	Sala amarela	Hospital Infantil
D.M.S.F.	34	Eusébio	08/11/2021	10/11/2021	Colecistite	Sala amarela	Alta Médica
J.A.E.S.	72	Eusébio	08/11/2021	09/11/2021	Insuficiência respiratória	Sala amarela	Óbito
G.S.M.	61	Fortaleza	09/11/2021	09/11/2021	Fratura de Tíbia e Fíbula Esq.	Sala Vermelha	Vaga zero IJF
T.S.L.	75	Eusébio	10/11/2021	10/11/2021	HDA	Sala Vermelha	Vaga zero HGF
M.E.S.F.	82	Eusébio	10/11/2021	09/11/2021	ITU?	Sala amarela	Amadeu Sá
A.C.R.S.	1	Itaitinga	10/11/2021	10/11/2021	PNM?	Sala amarela	SOPAI
M.R.A.S.	66	Eusébio	10/11/2021	10/11/2021	Dor em membro MSE + Luxação em MSE	Sala amarela	Alta a pedido
F.F.N.	69	Eusébio	10/11/2021	13/11/2021	Cirrose Hepática	Sala amarela	Amadeu Sá
J.R.S.	59	Eusébio	11/11/2021	14/11/2021	Pé diabético	Sala amarela	Amadeu Sá
M.E.V.B.	31	Eusébio	11/11/2021	12/11/2021	Pós-ictal + Hipoglicemia	Sala Vermelha	Alta Médica
L.L.H.	22	Eusébio	11/11/2021	12/11/2021	Torção testicular	Sala amarela	Leonardo da Vinci
J.P.S.	87	Aquiraz	12/11/2021	12/11/2021	Crise Convulsiva	Sala Vermelha	Alta Médica
L.S.C.	27	Eusébio	12/11/2021	13/11/2021	Crise Convulsiva	Sala Vermelha	Alta Médica
R.H.B.	78	Eusébio	12/11/2021	12/11/2021	Hipoglicemia	Sala amarela	Alta Médica
K.O.S.	26	Eusébio	13/11/2021	13/11/2021	Dor Lombar	Sala amarela	Alta Médica
I.L.A.	21	Eusébio	13/11/2021	13/11/2021	Amigdalite	Sala amarela	Alta Médica
F.J.L.O.	37	Eusébio	13/11/2021	13/11/2021	TCE	Sala Vermelha	Vaga zero IJF
F.T.G.	79	Eusébio	13/11/2021	13/11/2021	Erisipela Bolhosa	Sala amarela	Waldemar de Alcântara
R.S.S.	53	Eusébio	13/11/2021	13/11/2021	Sincope	Sala amarela	Alta Médica

Z.G.C.	75	Eusébio	13/11/2021	23/11/2021	<i>Pneumonia</i>	<i>Sala amarela</i>	Amadeu Sá
J.F.S.	75	Eusébio	14/11/2021	15/11/2021	<i>Anemia A/E</i>	<i>Sala amarela</i>	Alta Médica
N.V.Z.	1	Eusébio	14/11/2021	14/11/2021	<i>Corte contuso em lábio superior</i>	<i>Sala amarela</i>	IJF
A.G.M.S.	1	Eusébio	14/11/2021	14/11/2021	<i>Queda</i>	<i>Sala amarela</i>	IJF
D.C.M.	7m	Aquiraz	15/11/2021	15/11/2021	<i>TCE?</i>	<i>Sala amarela</i>	Alta Médica
C.D.S.	11	Eusébio	15/11/2021	16/11/2021	<i>Fratura de úmero</i>	<i>Sala amarela</i>	Alta da unidade
M.T.M.	91	Eusébio	15/11/2021	17/11/2021	<i>Desidratação</i>	<i>Sala amarela</i>	Amadeu Sá
E.M.C.	81	Eusébio	15/11/2021	15/11/2021	<i>Sincope</i>	<i>Sala amarela</i>	Alta Médica
F.C.N.	44	Eusébio	15/11/2021	15/11/2021	<i>Hipoglicemia</i>	<i>Sala amarela</i>	Alta Médica
J.S.G.	35	Eusébio	15/11/2021	15/11/2021	<i>Fratura exposta 3° pododáctilo MID</i>	<i>Sala Vermelha</i>	Vaga zero IJF
D.S.S.A.	1	Eusébio	15/11/2021	16/11/2021	<i>Obstrução Intestinal</i>	<i>Sala amarela</i>	HIAS
A.D.O.R.	28	Eusébio	16/11/2021	16/11/2021	<i>Obstrução Uretral</i>	<i>Sala amarela</i>	Alta Médica
A.C.F.S.	29	Aquiraz	16/11/2021	16/11/2021	<i>Convulsão A/E</i>	<i>Sala amarela</i>	Alta da unidade
R.N.T.A.	40	Eusébio	16/11/2021	16/11/2021	<i>Fratura face após queda de andaime</i>	<i>Sala amarela</i>	Vaga zero IJF
A.R.V.P.	57	Eusébio	16/11/2021	18/11/2021	<i>Cetoacidose</i>	<i>Sala Vermelha</i>	HGF
D.P.S.M.	20	Eusébio	16/11/2021	16/11/2021	<i>Luxação 3° pododáctilo</i>	<i>Sala amarela</i>	Alta a pedido
I.N.S.	25	Eusébio	16/11/2021	16/11/2021	<i>Espancamento</i>	<i>Sala Vermelha</i>	Alta Médica
G.F.B.	16	Eusébio	16/11/2021	17/11/2021	<i>Pancreatite</i>	<i>Sala amarela</i>	Waldemar de Alcântara
S.N.N.	51	Aquiraz	17/11/2021	18/11/2021	<i>AQUIARRITMIA A/E - TAQUISUPRAVENTRICULAR?</i>	<i>Sala amarela</i>	Alta Médica
W.E.M.	57	Eusébio	17/11/2021	17/11/2021	<i>Luxação em MSE</i>	<i>Sala amarela</i>	Alta Médica
G.E.L.R.	11	Eusébio	17/11/2021	17/11/2021	<i>Osteogênese Imperfeita</i>	<i>Sala amarela</i>	HIAS
M.R.N.S.	38	Fortaleza	17/11/2021	17/11/2021	<i>Colecistite</i>	<i>Sala amarela</i>	Leonardo da Vinci
R.L.L.S.	2	Eusébio	18/11/2021	18/11/2021	<i>TCE?</i>	<i>Sala amarela</i>	IJF
M.C.	90	Eusébio	19/11/2021	19/11/2021	<i>Rebaixamento Sensorio</i>	<i>Sala Vermelha</i>	Óbito
R.I.C.	25	Eusébio	19/11/2021	19/11/2021	<i>Traumatismo Superficial por atropelamento</i>	<i>Sala amarela</i>	HGMAP
M.E.V.B.	31	Eusébio	19/11/2021	19/11/2021	<i>Hipoglicemia</i>	<i>Sala Vermelha</i>	Alta a pedido
M.E.V.B.	31	Eusébio	20/11/2021	20/11/2021	<i>Hipoglicemia</i>	<i>Sala Vermelha</i>	Alta Médica
M.H.C.S.	66	Eusébio	20/11/2021	20/11/2021	<i>IAM</i>	<i>Sala amarela</i>	HM
F.H.P.M.	58	Eusébio	20/11/2021	20/11/2021	<i>IAM com Supra</i>	<i>Sala Vermelha</i>	Hosp. Messejana - vaga zero
A.M.S.	68	Eusébio	20/11/2021	22/11/2021	<i>Crise Convulsiva + TSV</i>	<i>Sala Vermelha</i>	Amadeu Sá
C.P.S.	78	Fortaleza	20/11/2021	28/11/2021	<i>Pielonefrite</i>	<i>Sala amarela</i>	Alta da unidade
F.C.H.G.	58	Eusébio	20/11/2021	20/11/2021	<i>AVC na janela</i>	<i>Sala Vermelha</i>	Vaga zero - HGF
E.P.C.	44	Eusébio	20/11/2021	22/11/2021	<i>Cirrose Hepática + Encefalopatia Hepática</i>	<i>Sala amarela</i>	Aquiraz
E.S.O.	9	Eusébio	20/11/2021	20/11/2021	<i>Fratura Exposta punho esquerdo</i>	<i>Sala Vermelha</i>	Vaga zero

							IJF
L.M.S.C.	65	Fortaleza	20/11/2021	20/11/2021	Cetoacidose	Sala amarela	Vaga zero HGF
M.G.O.	72	Eusébio	20/11/2021	21/11/2021	Cirrose hepática alcoólica	Sala amarela	Waldemar de Alcântara
J.R.S.	40	Eusébio	21/11/2021	23/11/2021	EAP	Sala amarela	Vaga zero HGF
R.S.C.	67	Eusébio	21/11/2021	21/11/2021	Deiscência de FO	Sala amarela	Santa Casa da Misericórdia
A.S.	80	Eusébio	21/11/2021	21/11/2021	Precordialgia A/E	Sala amarela	Alta Médica
R.N.D.	64	Aquiraz	21/11/2021	22/11/2021	Insuficiência respiratória	Sala amarela	Óbito
R.A.R.	61	Eusébio	22/11/2021	22/11/2021	ITU	Sala amarela	Alta Médica
C.L.S.	80	Eusébio	22/11/2021	22/11/2021	Fratura de Fêmur	Sala amarela	Hospital da Mulher
F.D.S.	45	Eusébio	22/11/2021	22/11/2021	Picada de serpente	Sala Vermelha	Vaga zero IJF
F.A.P.	31	Eusébio	22/11/2021	23/11/2021	Apendicite	Sala amarela	Alta Médica
F.R.P.	38	Eusébio	22/11/2021	22/11/2021	Amputação traumática	Sala Vermelha	Vaga zero IJF
D.G.F.S.	35	Eusébio	23/11/2021	23/11/2021	Uso de medicação por engano (TOPIRAMATO)	Sala amarela	Alta Médica
F.J.L.S.	88	Eusébio	23/11/2021	23/11/2021	Fratura de Fêmur	Sala amarela	Alta a pedido
A.R.G.S.	3	Aquiraz	23/11/2021	23/11/2021	Apendicite?	Sala amarela	Albert Sabim
F.E.S.S.	43	Fortaleza	23/11/2021	24/11/2021	Anemia severa	Sala amarela	Alta Médica
V.V.A.	80	Eusébio	23/11/2021	24/11/2021	BAVT	Sala Vermelha	Alta Médica
R.J.S.	73	Fortaleza	23/11/2021	24/11/2021	AVE fora da janela	Sala amarela	Alta Médica
A.C.F.M.	34	Eusébio	24/11/2021	24/11/2021	HSA?	Sala Vermelha	Vaga zero HGF
J.B.G.	66	Eusébio	24/11/2021	24/11/2021	AVE Janela	Sala amarela	Vaga zero HGF
A.C.F.S.	29	Eusébio	24/11/2021	24/11/2021	Crise Convulsiva?	Sala amarela	Alta Médica
A.M.S.	68	Eusébio	24/11/2021	28/11/2021	PNM	Sala amarela	Ama
L.E.B.	32	Eusébio	24/11/2021	24/11/2021	Fratura Hálux	Sala amarela	Alta a pedido
M.F.L.	60	Aquiraz	24/11/2021	25/11/2021	Convulsão	Sala amarela	Alta Médica
R.M.B.	75	Aquiraz	24/11/2021	26/11/2021	Anemia	Sala amarela	Alta Médica
F.A.F.	63	Eusébio	24/11/2021	25/11/2021	PNM	Sala amarela	Amadeu Sá
F.J.C.	65	Eusébio	25/11/2021	25/11/2021	ITU de repetição	Sala amarela	Hospital Antônio Prudente
F.W.B.C.	75	Eusébio	25/11/2021	25/11/2021	Convulsão não presenciada	Sala amarela	Alta Médica
F.E.R.F.	28	Aquiraz	25/11/2021	27/11/2021	Pancreatite	Sala amarela	Leonardo da Vinci
J.M.N.	25	Eusébio	25/11/2021	25/11/2021	Constipação de 1° QC da mão	Sala amarela	Vaga zero IJF
M.B.S.	38	Eusébio	25/11/2021	02/12/2021	Insuficiência respiratória	Sala amarela	Hospital São José
R.M.C.	64	Eusébio	26/11/2021	26/11/2021	Luxação de mandíbula	Sala amarela	Alta a pedido

R.I.C.M.	45	Eusébio	26/11/2021	26/11/2021	Fratura de Tíbia e Fíbula	Sala amarela	Alta a pedido
C.G.A.O.	1	Aquiraz	26/11/2021	26/11/2021	Queda	Sala amarela	Alta Médica
L.G.S.A.	13	Eusébio	26/11/2021	26/11/2021	Fraturada e punho esquerdo	Sala amarela	Alta a pedido
J.A.F.	87	Aquiraz	27/11/2021	30/11/2021	PNM Aspirativa	Sala amarela	Óbito
F.J.R.C.	35	Aquiraz	27/11/2021	27/11/2021	Asma	Sala amarela	Alta Médica
M.F.S.	63	Eusébio	27/11/2021	27/11/2021	AVC na janela	Sala Vermelha	Vaga zero HGF
M.F.S.	63	Eusébio	27/11/2021	27/11/2021	ITU + Epilepsia - Retorna da vaga zero	Sala amarela	Vaga zero HGF
M.L.C.	10m	Eusébio	27/11/2021	27/11/2021	Pielonefrite	Sala amarela	SOPAI
A.P.T.S.	41	Eusébio	27/11/2021	29/11/2021	ICC Descompensada	Sala amarela	HM
J.L.S	79	Aquiraz	27/11/2021	01/12/2021	SD Colestatica	Sala amarela	Hospital Aquiraz
A.L.S.O	19	Aquiraz	28/11/2021	28/11/2021	Fratura de 3 Quirodáctilo MSE	Sala amarela	Alta á pedido
L.P.	27	Fortaleza	28/11/2021	28/11/2021	Crise de ansiedade?	Sala amarela	Alta Médica
F.C.B.	33	Aquiraz	28/11/2021	28/11/2021	Fratura de Patela D	Sala amarela	Alta a pedido
E.S.J.M.S	36	Eusébio	29/11/2021	29/11/2021	PAF	Sala Vermelha	Vaga zero IJF
J.M.S.	71	Fortaleza	29/11/2021	29/11/2021	PAF	Sala Vermelha	Vaga zero IJF
J.G.S.S.	2	Aquiraz	29/11/2021	30/11/2021	PNM	Sala amarela	Waldemar de Alcântara
R.N.L.	39	Eusébio	29/11/2021	30/11/2021	Colecistite Litiasica?	Sala amarela	Alta Médica
R.H.S.	46	Eusébio	29/11/2021	29/11/2021	AVE?	Sala Vermelha	Vaga zero HGF
J.S.L.	43	Aquiraz	30/11/2021	01/12/2021	AVC fora da Janela?	Sala amarela	Hospital Aquiraz
E.B.C.	3	Fortaleza	30/11/2021	01/12/2021	Síndrome de Guillan - Meningite Viral	Sala amarela	HIAS
M.E.S.F.	82	Eusébio	30/11/2021	02/12/2021	PNM Aspirativa?	Sala amarela	Alta Médica

ITGM

TOTAL	139
PACIENTES INTERNADOS	0
ÓBITO	5
EVASÃO	0
ALTA Á PEDIDO	19

Serviço Social – Pacientes internados COVID – 19 - Novembro - 2021

NOME DO PACIENTE	MUNICIPIO	IDADE	ENTRADA	SAIDA	SWAB	RESULTADO	ALTA	MR	IO
D.B.C.V.	Eusébio	88	05/11/2021	06/11/2021	(X)SIM ()NÃO	Não Detectável	Leonardo da Vinci	05/11/2021 CN	***
R.P.S.	Eusébio	88	06/11/2021	06/11/2021	(X)SIM ()NÃO	Não Detectável	Leonardo da Vinci	06/11/2021	***
M.E.S.F.	Eusébio	82	09/11/2021	10/11/2021	(X)SIM ()NÃO	Não Detectável	Ala não COVID	09/11/2021	***
J.G.P.	Eusébio	70	15/11/2021	16/11/2021	(X)SIM ()NÃO	Não Detectável	Leonardo da Vinci	15/11/2021	***
V.V.A.	Eusébio	80	27/11/2021	01/12/2021	(X)SIM ()NÃO	Não Detectável	Encontra-se na unidade	***	27/11/2021
M.C.A.B.	Aquiraz	68	29/11/2021	02/01/2021	(X)SIM ()NÃO	Não Detectável	Ala não COVID	29/11/2021	***

TOTAL DE PACIENTES INTERNADOS	6
PACIENTES QUE SE ENCONTRA NA UNIDADE INTERNADO	2
PACIENTES POSITIVOS PARA COVID	1
PACIENTES NEGATIVOS PARA COVID	4
PACIENTES ENTUBADOS	0
AGUARDANDO RESULTADO	1
EVASÃO	0
ÓBITO	1
INCONCLUSIVO	0

Serviço Social – Pacientes realizaram SWAB COVID – 19 na unidade – Novembro

NOME	MUNICIPIO RESIDENCIAL	RESULTADO
ADRIELISON LOPES DE SOUSA	FORTALEZA	Aguardando
ERIC VINICIUS ROCHA DA SILVA	EUSEBIO	Aguardando
MARIA DA CONCEICAO	EUSEBIO	Aguardando

BIANCA DOS SANTOS DE OLIVEIRA	EUSEBIO	Não Detectável
FRANCISCO GILBERTO XAVIER FERREIRA	EUSEBIO	Não Detectável
RAIMUNDO NONATO DOMINGOS FERREIRA	AQUIRAZ	Não Detectável
RAIMUNDA ALVES ROQUE	EUSEBIO	Não Detectável
FRANCISCA RODRIGUES DE OLIVEIRA	EUSEBIO	Não Detectável
FRANCISCA DE JESUS LOPES DA SILVA	EUSEBIO	Não Detectável
CARLOS JOEL DE SOUSA LIMA	EUSEBIO	Não Detectável
RENATA BATISTA DOS SANTOS	EUSEBIO	Não Detectável
RAIMUNDO JOAO DA SILVA	FORTALEZA	Não Detectável
GLEIDSON CAMPOS ALVES	EUSEBIO	Não Detectável
VALDERINA VIEIRA ANDRADE	EUSEBIO	Não Detectável
JOSE FERNANDO FERREIRA GOMES	FORTALEZA	Não Detectável
ANNA REBECA GALDINO DE SOUZA	AQUIRAZ	Não Detectável
HUMBERTO AFFONSO DE OLIVEIRA	FORTALEZA	Não Detectável
CARLOS ANDRE DE DEUS TAVARES	EUSEBIO	Não Detectável
MARIA DE FATIMA LOBO	AQUIRAZ	Não Detectável
GLEIDSON VIANA RAFAEL	FORTALEZA	Não Detectável
CARLA EMANUELA DO NASCIMENTO ROCHA	EUSEBIO	Não Detectável
ALMIR MOREIRA DE SOUZA	EUSEBIO	Não Detectável
ROBERTA LOPES FARIAS	EUSEBIO	Não Detectável
SAMARA AGUIAR DE ARAUJO	MIRAIMA	Não Detectável
CAMILA SOARES PIRES	AQUIRAZ	Não Detectável
EVELYN SOPHYA ALMEIDA DOS SANTOS	FORTALEZA	
BIANCA JACINTO DA SILVA	EUSEBIO	Não Detectável
HENRIQUE JORGE BRAGA PEGADO JUNIOR	EUSEBIO	Não Detectável
MAURICIO GALA DE	EUSEBIO	Não Detectável

OLIVEIRA		
CECILIA LIMA DA SILVA	EUSEBIO	Não Detectável
JOSE GUILHERME NETTO	FORTALEZA	Não Detectável
EMANUELA DO NASCIMENTO ROCHA	EUSEBIO	Detectável
ZILMA GOMES DA COSTA	EUSEBIO	Não Detectável
DANIEL STUMPF LEITAO ROCHA	FORTALEZA	Não Detectável
ALISSON FEITOSA MARTINS	EUSEBIO	Não Detectável
FRANCISCO ADRIANO PEREIRA DA SILVA	EUSEBIO	Não Detectável
GESSICA MOURAO COSTA	EUSEBIO	Não Detectável
ERIC VINICIUS ROCHA DA SILVA	EUSEBIO	Detectável
ADILTON SILVA FERNANDES	EUSEBIO	Não Detectável
CARMELITA PINHEIRO DE SOUSA	FORTALEZA	Não Detectável
NAIRGEISON DA SILVA FALCAO	EUSEBIO	Não Detectável
AGLAYRTON DE SOUSA DE ALMEIDA	EUSEBIO	Não Detectável
KASSIA SILVEIRA MEDEIROS FREITAS	FORTALEZA	Não Detectável
LUIZ FERNANDO LOPES DA SILVA	EUSEBIO	Não Detectável
JOYCE DA SILVA NASCIMENTO	EUSEBIO	Não Detectável
FRANCISCO JANDERSON ROCHA DA COSTA	FORTALEZA	Não Detectável
TEREZA RAQUEL FERREIRA ANASTACIO	EUSEBIO	Não Detectável
ANA EVILEIDE PESSOA DE SOUSA SILVA	PARACURU	Não Detectável
VERA LUCIA VIEIRA DA SILVA	EUSEBIO	Não Detectável
JAIMSON DOS SANTOS SILVA	EUSEBIO	Não Detectável
CICERO IVANILDO PINHEIRO DE SOUSA FILHO	EUSEBIO	Não Detectável
FELLIPE DO O ROSAS	MARACANAU	Não Detectável
BRUNO MOREIRA LIMA	EUSEBIO	Não Detectável

DAVI MONTEIRO DA SILVA	EUSEBIO	Não Detectável
FRANCISCA MARIA PIRES DE OLIVEIRA	EUSEBIO	Não Detectável
VICTOR HUGO AMADO PORTELA DE LIMA	FORTALEZA	Não Detectável
FRANCISCA INES SANTOS DO AMORIM	ITAITINGA	Não Detectável
LUIZ EDUARDO BORGES BATISTA	FORTALEZA	Não Detectável
ANTONIA VANDERLANIA DE SOUZA	AQUIRAZ	Não Detectável
MATEUS DA SILVA SANTOS	EUSEBIO	Não Detectável
SABRINA GABRIELLY ROSENDO DA SILVA	EUSEBIO	Não Detectável
DAVI DO NASCIMENTO ROCHA	EUSEBIO	Detectável
FRANCISCO EDUARDO SOUZA DA SILVA	MARANGUAPE	Não Detectável
ANTONIO JARLLYSON DE BRITO OLIVEIRA	EUSEBIO	Não Detectável
ABRAAO LINCOLN BATISTA LIMA	EUSEBIO	Não Detectável
ROSA MARIA BASILIO	AQUIRAZ	Não Detectável
FRANCISCO ALENCAR DE FREITAS	EUSEBIO	Não Detectável
JOSE EDILSON DOS SANTOS ARAUJO	CAUCAIA	Não Detectável
EMILYANNE BARBOSA PINHEIRO	FORTALEZA	Não Detectável
JAQUELINE LIMA DA SILVA	EUSEBIO	Não Detectável
FERNANDA BALLONI MACEDO GOMES	EUSEBIO	Não Detectável
JANE MARY LIMA MAGALHAES	AQUIRAZ	Não Detectável
MICHELLE PEREIRA DOS SANTOS	EUSEBIO	Detectável
FRANCISCO EVALIDTON RODRIGUES FRANCO	AQUIRAZ	Não Detectável
ELNATAN SILVA DOS SANTOS	EUSEBIO	Não Detectável
JOSE GLAYDSON MAIA PINHEIRO	AQUIRAZ	Não Detectável
LUCIANA BENEDITA LIMA	FORTALEZA	Não Detectável

SOUSA		
WILLY COSTA DE SOUSA	AQUIRAZ	Não Detectável
MARIA SILVA DE LIMA	EUSEBIO	Não Detectável
RAIMUNDO NONATO SILVA DE MELO	EUSEBIO	Não Detectável
ANTONIO NOGUEIRA DA SILVA	EUSEBIO	Não Detectável
MATHEUS LUCAS DA SILVA MEDEIROS	FORTALEZA	Não Detectável
EVELYN SOPHYA ALMEIDA DOS SANTOS	FORTALEZA	Não Detectável
MARIA DAS GRACA LINHARES LIMA	EUSEBIO	Não Detectável
SAMUEL DE ALMEIDA SILVA	EUSEBIO	Não Detectável
KATIA FERNANDA DA SILVA OLIVEIRA	EUSEBIO	Não Detectável
CARLOS ALBERTO LUZ DANTAS	FORTALEZA	Não Detectável
FRANCISCA DAYANA MENDES DOS ANJOS	FORTALEZA	Não Detectável
JOSE CLODOALDO DOMINGOS FERREIRA	EUSEBIO	Não Detectável
DANIEL AMORIM DE ARAUJO	EUSEBIO	Não Detectável
JULIANE IARA DE LIMA AZEVEDO	EUSEBIO	Não Detectável
FRANCISCO ENILDO LIMA MACIEL	FORTALEZA	Não Detectável
FABIO DA SILVA BESSA	AQUIRAZ	Não Detectável
IVILLA SILVA SOUSA	EUSEBIO	Não Detectável
JAMILY NICOLE MARTINS LUCAS	FORTALEZA	Detectável
MATEUS DA SILVA CORREIA	AQUIRAZ	Não Detectável
MAGDIEL SILVA DE OLIVEIRA	EUSEBIO	Não Detectável
FRANCISCO TALYSON VIEIRA DA SILVA	FORTALEZA	Não Detectável
TOBIAS SANTANA SILVA	EUSEBIO	Não Detectável
GONSALES GONCALVES LIMA	EUSEBIO	Não Detectável
LUANA DA SILVA FREITAS	EUSEBIO	Não Detectável

GEDEONE PIRES DE SOUSA	AQUIRAZ	Não Detectável
ANA PAULA BARBOSA DA COSTA	EUSEBIO	Não Detectável
LARISSA GONCALVES DUARTE	EUSEBIO	Não Detectável
ANA LILIAN MENDES DA SILVA	EUSEBIO	Não Detectável
DIVINA BOTELHO DE CARVALHO VIANA	EUSEBIO	Não Detectável
ELESSANDRA OLIVEIRA RODRIGUES	EUSEBIO	Não Detectável
WERLEN VITORIA NOGUEIRA DOS SANTOS	ITAITINGA	Detectável
HEYTOR MONTEIRO SOUSA	AQUIRAZ	Não Detectável
FELIPE DOS SANTOS GOMES	AQUIRAZ	Não Detectável
TAYLOR JOSE CAMPOS DE SOUSA	EUSEBIO	Não Detectável
RAIMUNDO PEREIRA DOS SANTOS	EUSEBIO	Não Detectável
BRUNO HENRIQUE LUCENA SOUZA	EUSEBIO	Não Detectável
AMANDA COUTINHO PINHEIRO	EUSEBIO	Não Detectável
VERONICA MARIA LEITE GOMES	EUSEBIO	Não Detectável
PAULLIANY CAVALCANTE ABREU	EUSEBIO	Não Detectável
LUCIVANDO NASCIMENTO DA SILVA	EUSEBIO	Não Detectável
JOSE MACIEL DOS SANTOS MEDEIROS	EUSEBIO	Não Detectável
GUILHERME CARNEIRO RAMOS	AQUIRAZ	Não Detectável
ALEXANDRE SARAIVA DA SILVA	EUSEBIO	Não Detectável
JOSE NUNES DA SILVA	EUSEBIO	Não Detectável
LUANA DE BRITO ABREU	EUSEBIO	Não Detectável
MARIO HENRIQUE MELO DE OLIVEIRA	EUSEBIO	Não Detectável
ANA ALICE DA SILVA	EUSEBIO	Não Detectável
CARLOS DIAS DE SOUZA	EUSEBIO	Não Detectável

ADRIANA ROBERTA DA SILVA SILVEIRA	EUSEBIO	Não Detectável
JOEL DA SILVA LIMA	AQUIRAZ	Não Detectável
RAFAEL RODRIGUES COSTA	ITAITINGA	Não Detectável
IARA RICARDO REBOUCAS	EUSEBIO	Não Detectável
ELIAS BRYAN COSTA	FORTALEZA	Não Detectável
JOAO GUILHERME ABREU DOS SANTOS	EUSEBIO	Não Detectável
HANDERSSON SALES MAIA DE MESQUITA	FORTALEZA	Não Detectável
EDIVANIO DOS SANTOS FERREIRA	AQUIRAZ	Não Detectável
ERIKA MICHELLE CORREIA DE ALMEIDA	PESQUEIRA	Não Detectável
ADRIELISON LOPES DE SOUSA	FORTALEZA	Não Detectável
ALEXANDRE MENDES GOMES	EUSEBIO	Não Detectável
FRANCISCO LUCAS DA SILVA	EUSEBIO	Não Detectável
DIOGO MARQUES SOLON FERNANDES	AQUIRAZ	Não Detectável
PAULO HENRIQUE COSTA SOUZA	EUSEBIO	Não Detectável
FRANCISCO WANDERSON DOS SANTOS FERREIRA	EUSEBIO	Detectável
ELOA CRISTINA OLIVEIRA COSTA	AQUIRAZ	Não Detectável
ANA CECILIA RODRIGUES DE SOUSA	ITAITINGA	Não Detectável
ANTONIA SILVA CUNHA	AQUIRAZ	Não Detectável
MARIA GORETE DA SILVA SANTOS	EUSEBIO	Não Detectável
SUZIANE FIRMINO DE OLIVEIRA	MARACANAU	Não Detectável
LETICIA FELIPE DOS SANTOS	AQUIRAZ	Não Detectável
GIOVANNA SILVA OLIVEIRA	EUSEBIO	Não Detectável
ARLINDO GURGEL FELICIO NETO	FORTALEZA	Não Detectável
FRANCISCA FERREIRA DO NASCIMENTO	EUSEBIO	Não Detectável

FRANCISCO EUGIVAN FERREIRA	EUSEBIO	Não Detectável
RENATA CRISTINE DA COSTA SOARES	AQUIRAZ	Não Detectável
WILSA SIMOES DOS SANTOS	FORTALEZA	Não Detectável
ARTHUR MARCOS GOMES DIAS	IBICUITINGA	Não Detectável
MARIA LUCIVANDIA VICENTE DA SILVA	EUSEBIO	Não Detectável
MARIA DE LOURDES DA COSTA	AQUIRAZ	Não Detectável
JOSE MARCELO DE SOUZA SANTOS	EUSEBIO	Detectável
MARIA WANESSA DOS SANTOS FERREIRA	EUSEBIO	Não Detectável
JOSE PEDRO DA SILVA	FORTALEZA	Não Detectável
LUCAS LIMA HENRIQUE	EUSEBIO	Não Detectável
LUIS FELIPE PINHEIRO DOS SANTOS	FORTALEZA	Não Detectável
DAVI SEVERO DOS SANTOS ALVES	EUSEBIO	Não Detectável
JOSEFA PEREIRA DOS SANTOS DIAS	EUSEBIO	Não Detectável
CARLOS DE PAULA MARTINS	EUSEBIO	Não Detectável
LEISLYELE NUNES CATUNDA	EUSEBIO	Detectável
GEICILANE FERREIRA BARBOSA	EUSEBIO	Não Detectável
FRANCISCO EUGIVAN FERREIRA	EUSEBIO	Não Detectável
EVILANE ARAUJO DE FREITAS	AQUIRAZ	Não Detectável
MARCELA RAMOS GOMES VIEIRA	EUSEBIO	Não Detectável
RAIMUNDO ROMAO DA SILVA JUNIOR	EUSEBIO	Detectável
PATRICIA MESQUITA FERNANDES	FORTALEZA	Detectável
LISTENIA ARAUJO DA SILVA	AQUIRAZ	Não Detectável
MARIA DAS GRACAS DOS SANTOS	EUSEBIO	Detectável

FRANCISCO TEMOTEO GALDINO	EUSEBIO	Não Detectável
VANDERLICE MARA DOS SANTOS	EUSEBIO	Detectável
FLORA PEREIRA SILVA	EUSEBIO	Não Detectável
SAVIO NEVES NOGUEIRA	AQUIRAZ	Não Detectável
MARCOS CRUZ DE SOUZA	PINDORETAMA	Não Detectável
RAIMUNDO ALVES ROQUE	EUSEBIO	Não Detectável
WILSON EVANGELISTA DE MEDEIROS	EUSEBIO	Não Detectável
FRANCISCO KALEO MENDES LIBERATO	EUSEBIO	Não Detectável
MARIA DA CONCEICAO	EUSEBIO	Não Detectável
FRANCISCO WANDERSON DOS SANTOS FERREIRA	EUSEBIO	Detectável
AURILENE COSTA DE OLIVEIRA	EUSEBIO	Não Detectável
MARIA DE LOURDES DOS SANTOS GONDIM	FORTALEZA	Não Detectável
FAGNA DA SILVA MOTA	FORTALEZA	Não Detectável
ALMIR MOREIRA DE SOUZA	EUSEBIO	Não Detectável
YAN DE ARRUDA MONTE	EUSEBIO	Não Detectável
BRUNA LOMBARDE ALBUQUERQUE VALENTIM	EUSEBIO	Não Detectável
JULIO CESAR GOMES DA SILVA	FORTALEZA	Não Detectável
MARIA ELISABETE VIEIRA DE BARROS	EUSEBIO	Não Detectável
KATIA ROCHELLE ROCHA MOREIRA	EUSEBIO	Detectável
MARIA JOSE DE SOUZA SILVA	EUSEBIO	Não Detectável
GLAUCIA ROCHA MOREIRA	EUSEBIO	Detectável
JOSE ARIMATEA DA FONSECA E BRITO	AQUIRAZ	Não Detectável
VALDERINA VIEIRA ANDRADE	EUSEBIO	Não Detectável
MARIA DE FATIMA DA SILVA	EUSEBIO	Não Detectável
MARCELA BANDEIRA DA SILVA	EUSEBIO	Não Detectável
FLADYANE SANTOS DA	FORTALEZA	Não Detectável

SILVA		
ALICE SABRINA MARTINS ARAUJO	FORTALEZA	Não Detectável
ANTONIO NOGUEIRA DE AZEVEDO	AQUIRAZ	Não Detectável
IVANGELA LAFAYETE DE ARAUJO	EUSEBIO	Não Detectável
VITOR MATHEUS MARTINS COSTA	EUSEBIO	Não Detectável
EDMUNDO CLEMENTINO DOS SANTOS	AQUIRAZ	Não Detectável
TERESA LEOCADIO DIAS GONCALVES	ITAITINGA	Não Detectável
THIAGO CANCIO ARAUJO DA ROCHA	AQUIRAZ	Não Detectável
HANNAH CAROLINE CALAIS	EUSEBIO	Não Detectável
JOAO LIMA DE SOUSA	AQUIRAZ	Não Detectável
MARIA LUARA DA COSTA RIBEIRO	EUSEBIO	Não Detectável
REGINA CLAUDIA CASTRO DE ARAUJO	FORTALEZA	Não Detectável
MARIA IONETE DA SILVA QUEIROZ	EUSEBIO	Não Detectável
REGINA DO NASCIMENTO LIMA	EUSEBIO	Não Detectável
MARIA CELIA ALMEIDA BARBOSA	AQUIRAZ	Não Detectável
MATHEUS COSTA ZIRPOLLI	EUSEBIO	Não Detectável
IGOR CESAR CAMARA DA SILVA	EUSEBIO	Não Detectável
ANTONIO PAULO MENEZES DA SILVA	EUSEBIO	Não Detectável
ARTHUR COSTA ZIRPOLLI	FORTALEZA	Não Detectável
MARIA CAROLINA LOPES DA SILVA	EUSEBIO	Não Detectável
CARMELITA PINHEIRO DE SOUSA	IBICUITINGA	
VITOR MATHEUS MARTINS COSTA	EUSEBIO	
LUIZ ANTONIO DA SILVA	EUSEBIO	Não Detectável
JOEL GEORGES PAUL	EUSEBIO	Detectável
CLEISON SEBASTIAO	FORTALEZA	Não Detectável

RIBEIRO		
MARIA EDLEUDA SOARES FERREIRA	EUSEBIO	Não Detectável
FRANCISCA EDIVANIA NASCIMENTO DE SOUSA	EUSEBIO	Não Detectável
JOSE DJANIO OLIVEIRA DA SILVA	EUSEBIO	Detectável
DEIVID ALESSANDRO R ALMEIDA	AQUIRAZ	Não Detectável
ELOIDES SILVA DOS SANTOS	EUSEBIO	Não Detectável
FRANCISCO RIAN INACIO DA SILVA	EUSEBIO	Não Detectável
MARIA DAS GRACAS DOS SANTOS	EUSEBIO	Não Detectável
VICTOR JUAN DOS SANTOS CARDOZO	FORTALEZA	Não Detectável
FRANCISCO CLEUDIMAR PEREIRA DE OLIVEIRA	EUSEBIO	Não Detectável
JOSE REGINALDO DE SOUSA	EUSEBIO	Não Detectável
MARIA ELISABETE VIEIRA DE BARROS	EUSEBIO	Não Detectável
CARLOS DANIEL DA SILVA	EUSEBIO	Não Detectável
MARCIA MARIA AMORIM DOS SANTOS	EUSEBIO	Não Detectável
VANILDO DE SOUZA ALVES	EUSEBIO	Detectável
DANIELE TAVARES FERREIRA	EUSEBIO	Não Detectável
CLESLEN MACEDO DE PAULA	MANAUS	Não Detectável
MIRIAN TOSCANO MAIA	EUSEBIO	Não Detectável
ANTONIO ROGERIO VASCONCELOS PAIVA	EUSEBIO	Não Detectável
VITOR MANUEL DE SOUSA CORREIA	EUSEBIO	Não Detectável
VITORIA MEDEIROS MARQUES	EUSEBIO	Não Detectável
FRANCISCO HELDER MARTINS DA SILVA	EUSEBIO	Não Detectável
BRENNAMELINA BARBOSA FACANHA	EUSEBIO	Não Detectável
MARIA RAQUEL NOGUEIRA	FORTALEZA	Não Detectável

ZILMA GOMES DA COSTA	EUSEBIO	Não Detectável
JOSE LEVI DA SILVA SANTOS	ITAITINGA	Não Detectável
FRANCISCO MARCELO DA SILVA BATISTA	FORTALEZA	Não Detectável
JOSE ANTONIO VITORINO LIMA NETO	FORTALEZA	Não Detectável
JOAO FERREIRA DA SILVA	AQUIRAZ	Não Detectável
MAIKEL CHERME OLIVEIRA SANTOS	EUSEBIO	Detectável
JOSE BRUNO SILVA DE SOUSA	EUSEBIO	Não Detectável
RAFAEL FERREIRA DA SILVA	EUSEBIO	Não Detectável
EDENIR BARROS MATIAS	FORTALEZA	Não Detectável
MARIA ODETE VIANA PEIXOTO	EUSEBIO	Não Detectável
MARIA DAS GRACAS FERREIRA MONTEIRO	FORTALEZA	Não Detectável
MARIA DAS GRACAS DOS SANTOS	EUSEBIO	Detectável
EUDENHA ABREU DA SILVA	EUSEBIO	Não Detectável
FRANCISCO MATHEUS DE OLIVEIRA LUCENA	EUSEBIO	Não Detectável
MARIA WANESSA DOS SANTOS FERREIRA	EUSEBIO	Não Detectável
MAXCILIANO DA SILVA MARCOS	EUSEBIO	Não Detectável
ROBERTO CARLOS BENVINDO DA ROCHA	EUSEBIO	Não Detectável
LUIS GABRIEL SOUSA DA SILVA	EUSEBIO	Não Detectável
VICTOR EMANUEL TAVARES DOS SANTOS	EUSEBIO	Não Detectável
MARCONES SERAFIM DE LIMA	EUSEBIO	Não Detectável
SALLYME SAMARA CORREIA REGO	EUSEBIO	Não Detectável
JOICILENE OLIVEIRA DA SILVA	AQUIRAZ	Não Detectável
FRANCISCO ROGERIO RABELO DA SILVA	EUSEBIO	Não Detectável
ANA SOFYA SOUZA DE LIMA	EUSEBIO	Não Detectável

VALERIA TAVARES DOS SANTOS	EUSEBIO	Não Detectável
ROSA MARIA DO NASCIMENTO SOUSA	FORTALEZA	Não Detectável
VANESSA SILVA DE SOUSA	EUSEBIO	Não Detectável
LUCIA MARIA CAMPOS DE SOUSA	FORTALEZA	Não Detectável
MANUEL GOMES DE OLIVEIRA	EUSEBIO	Não Detectável
FRANCISCO LUCIVANE SILVA DE SOUSA	FORTALEZA	Não Detectável
JUAREZ RIBEIRO DA SILVA	AQUIRAZ	Não Detectável
AMANDA EGIDIO MIRANDA DE OLIVEIRA	FORTALEZA	Não Detectável
IZABELA GOMES RODRIGUES	EUSEBIO	Não Detectável
DANILO ABREU DA SILVA	EUSEBIO	Não Detectável
FRANCISCO MARQUES FERREIRA	ITAITINGA	Não Detectável
VANDER LAUDRICK DE SOUSA SILVA	EUSEBIO	Não Detectável
MARIA BEATRIZ LOPES GONCALVES	EUSEBIO	Não Detectável
ANA PAULA TEIXEIRA DOS SANTOS	FORTALEZA	Não Detectável
CARLOS HENRIQUE DE ALCANTARA SILVA	EUSEBIO	Não Detectável
MARIA LARISSA GONCALVES DOS SANTOS	AQUIRAZ	Não Detectável
CLAUDIO HENRIQUE VIEIRA CAMPOS	FORTALEZA	Não Detectável
MARIA IRENEIDE ANDRADE LIMA	AQUIRAZ	Não Detectável
LUZINETE FERREIRA DE LIMA	EUSEBIO	Aguardando
NAIRGEISON DA SILVA FALCAO	EUSEBIO	Aguardando

Total de Pacientes: 289

Total de pacientes que realizaram Teste Rápido: 03

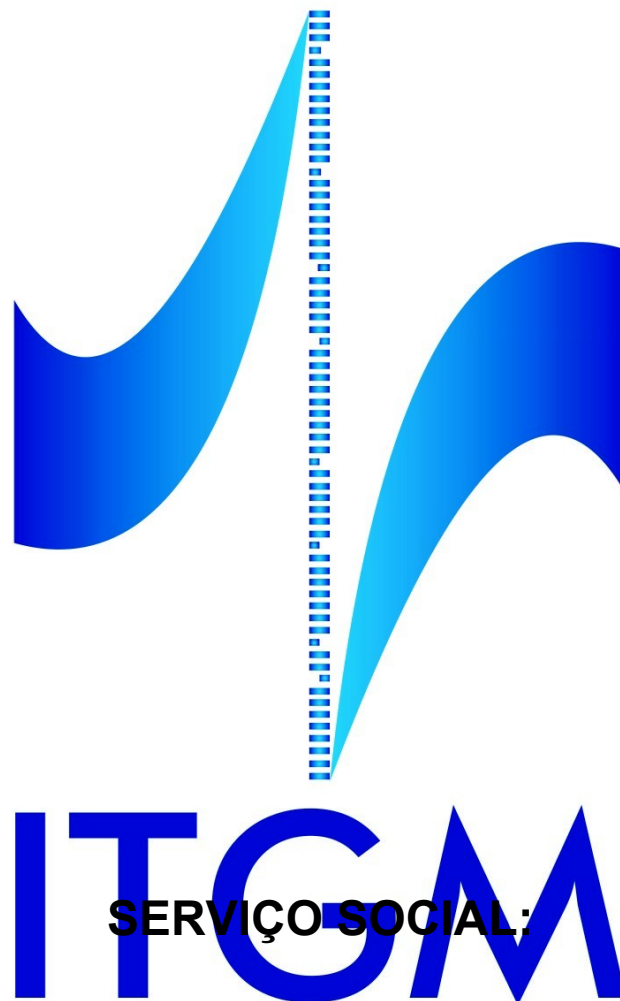

A Unidade de Pronto Atendimento – UPA, localizada em Eusébio/CE, está para atender e compor a Rede Estadual de Assistência de Saúde, em Urgência e Emergência, prestando um serviço à população de 24hs, interagindo com o compromisso nos preceitos e fundamentos do SUS- Sistema Único de Saúde. Está atendendo a demanda de serviços, asseguradas também pela

equipe completa de profissionais médicos, de enfermagem e demais serviços de apoio e suporte aos atendimentos assistenciais.

Durante o mês de Novembro de 2021, foram realizados **pelo Serviço Social, 1.232** atendimentos sociais, encaminhamentos e relatórios para redes sócias assistenciais do município e fora dele (Conselho Tutelar, CRAS, CREAS, entre outros), alta qualificada, que consiste em encaminhar pacientes que precisam de acompanhamento nas redes de serviços no âmbito da saúde. Contatos telefônicos que tem como objetivo informar, encaminhar, esclarecer, localizar familiares, encaminhar demandas de pacientes, realizar busca ativa, acionar programas e serviços do município, agendar exames e atendimentos nas UBASF's ou em outra esfera. Ligação Pós Transferência um instrumental realizado pelo Serviço Social com os pacientes que estiveram em observação na unidade com objetivo de realizar um acompanhamento após transferência. Realizando ainda visitas aos leitos de Observação Pediátrica e Adulta e Atendimento/Acolhimento aos pacientes que buscam o serviço. Ação de suma importância.

Estendendo-se ainda pelo Serviço Social, atendimento a Sala de Espera, quem tem como objetivo orientar/informar aos usuários sobre seus direitos e deveres atendimento/normas da unidade bem como atender as solicitações e demandas apresentadas pelos mesmos. É parte das atribuições do serviço social acolher tanto os familiares de pacientes internados, prestando-lhes informações e esclarecimentos, como também atender aos pacientes que estão aguardando por atendimento médico, acolhendo-os e esclarecendo dúvidas e questionamentos por eles realizados.

Dentre as atribuições do serviço social podemos ainda elencar a realização de registros de pacientes vítimas de acidentes de trabalho que são atendidos nesta unidade, assim como as orientações que se fazem necessárias e os devidos encaminhamentos, atendimentos, concessões de boletins de atendimento, declaração para requerimento do Seguro DPVAT, seguro de vida e afins. São concedidos também para pacientes e acompanhantes declarações de comparecimento referentes aos mesmos, tudo isso registrado no manifesto da ouvidoria. Ressalto ainda neste relatório um momento delicado, que é estar junto ao médico na hora da comunicação do óbito aos familiares, um trabalho de difícil execução, porém de grande importância na Unidade, pelo apoio, acolhimento, orientação que se é prestado à família em um momento tão difícil.

Com efeito, da pandemia e no contexto do quadro atual da saúde, esta unidade realiza de forma integral em conjunto com os profissionais médicos e da enfermagem, o atendimento assistencial que tem como forma de contribuir nos cuidados devidos aos pacientes, desta forma respeitando as normas de distanciamento bem como uso obrigatório de máscara além de separar atendimento dos pacientes de acordo classificação de risco como formar de evitar a propagação do vírus COVID -19.

E o Serviço Social vem atuando nesse quadro fazendo uma interlocução entre paciente e familiar, através de vídeo chamada, contato telefônico, e muitas vezes fazendo leitura de recados entregue pelo familiar de forma escrita, visto que os mesmo se encontram internados em isolamento sem contato direto com familiar. Estendendo ainda as visitas realizadas no leito para acolhimento/atendimento.

Ressalto ainda que esses pacientes que residem no município após receber alta são encaminhados ao serviço de atenção básica para acompanhamento como forma de diminuir os danos causados em consequência do vírus.

Também são realizadas as pesquisas de satisfação com o usuário, através de questionários/entrevistas respondidos pelos usuários em dias esporádicos, com lisura e com abordagens aleatórias. Os entrevistados respondem de modo sigiloso e confidencial. Manifestações de reclamações, elogios ou sugestões e direito de resposta deste setor ou da administração na Unidade.

Foram entrevistados 180 usuários. Essa pesquisa considerou atendimento do acolhimento (onde afere os sinais vitais), recepção (onde registra o atendimento), Classificação de risco, Atendimento Médico, Enfermagem, Tempo de espera para ser atendido e Limpeza do ambiente. Quanto aos resultados **74,38%** dos usuários atendidos responderam satisfação pelo atendimento (ótimo), **23,69%** responderam (bom), **1,31%** responderam que poderia melhorar em alguns aspectos (regular) e **0,62%** não estavam satisfeito com o atendimento em alguns setores.

E para assegurar a satisfação do usuário que é atendido nesta unidade, saber como medir a qualidade do atendimento ao paciente é essencial e de fundamental importância à pesquisa de satisfação para o serviço de atendimento à saúde deste equipamento.

Neste mês foram realizadas pelo Serviço Social as planilhas de pacientes internados; pacientes internados COVID – 19 (Isolamento) e pacientes que realizaram exame RT – PCR para COVID – 19 na unidade.

Desse modo, se expressa na contribuição que as atribuições do Serviço Social podem somar na qualidade do serviço em relação à equipe de profissionais e pacientes como forma de continuidade e assistência.

Any Karoliny V.S. Peixoto

Assistente Social

CRESS 11.646



ITGM



Pesquisa de Satisfação do Usuário
Unidade de Pronto Atendimento - UPA



Itens para Avaliação	Ótimo	Bom	Regular	Ruim	Ótimo e Bom
----------------------	-------	-----	---------	------	-------------

1. Atendimento da Recepção (Onde registra o atendimento)	153	25	1	1	98,89%
2. Atendimento da Classificação de Risco	145	30	3	2	97,22%
3. Atendimento Médico	137	36	5	2	96,11%
4. Atendimento da Enfermagem	142	35	2	1	98,33%
5. Atendimento do RX	95	19	0	0	100,00%
6. Atendimento do Serviço Social	148	31	1	0	99,44%
7. Tempo de espera para ser atendido	94	79	4	3	96,11%
8. Satisfação no internamento (Para pacientes internados)	34	29	0	0	100,00%
9. Comunicação da equipe com pacientes e familiares (Para pacientes internados)	89	28	0	0	100,00%
10. Dieta ofertada (Para pacientes internados)	29	17	4	0	92,00%
11. Limpeza do ambiente	127	51	1	1	98,89%
TOTAL	1.193	380	21	10	1604
Percentual Geral	74,38%	23,69%	1,31%	0,62%	98,07%

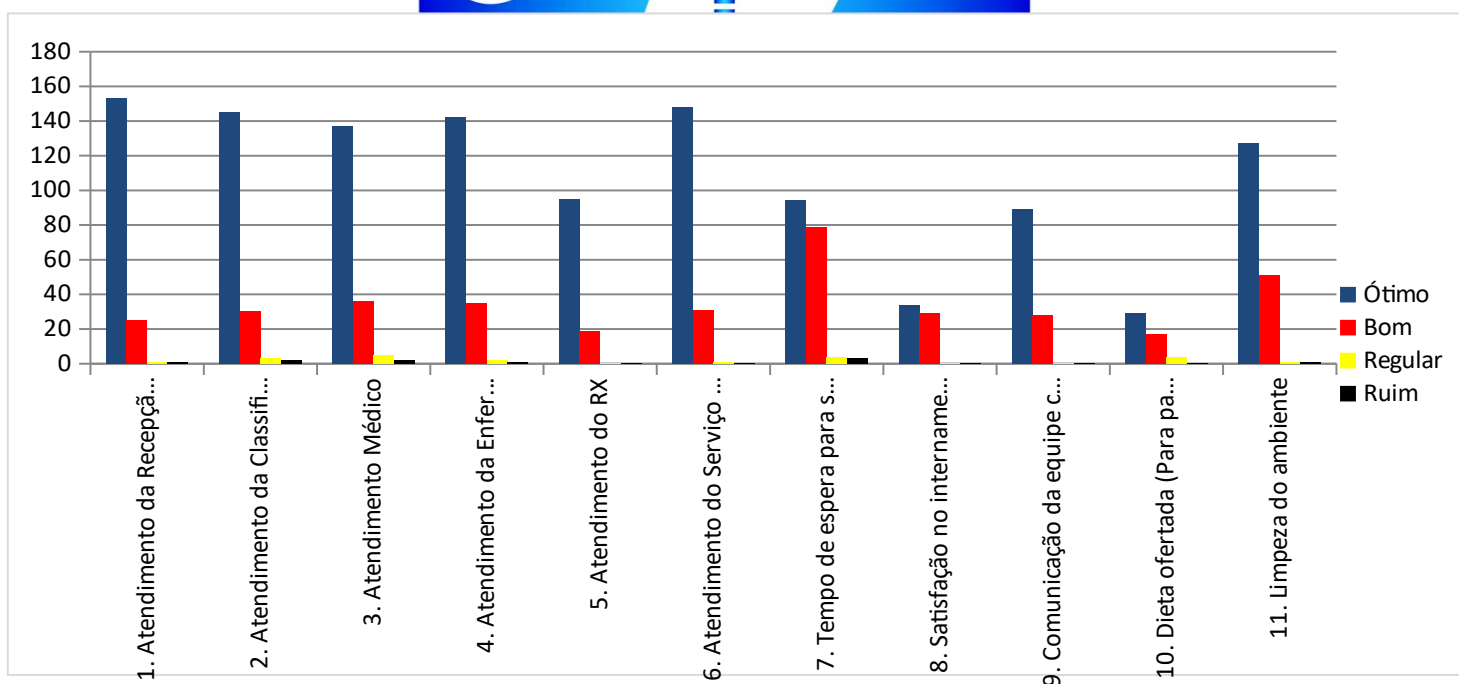

● CLASSIFICAÇÃO DE RISCO

	Jan	Fev	Mar	Abr	Mai	Jun	Jul	Ago	Set	Out	Nov
Amarelo	720	641	481	392	860	733	910	976	1.017	988	1.232

Verde	2.674	1.888	1.510	1.304	2.118	2.507	2.635	3.479	3.997	4.726	4.056
Vermelho	22	42	30	37	31	28	31	48	33	35	33
Azul	1985	3282	3.588	3.719	3.922	2.816	2.100	1.035	337	333	525
Total	5.401	5.853	5.609	5.452	6.931	6.084	5.676	5.538	5.384	6.082	5.846

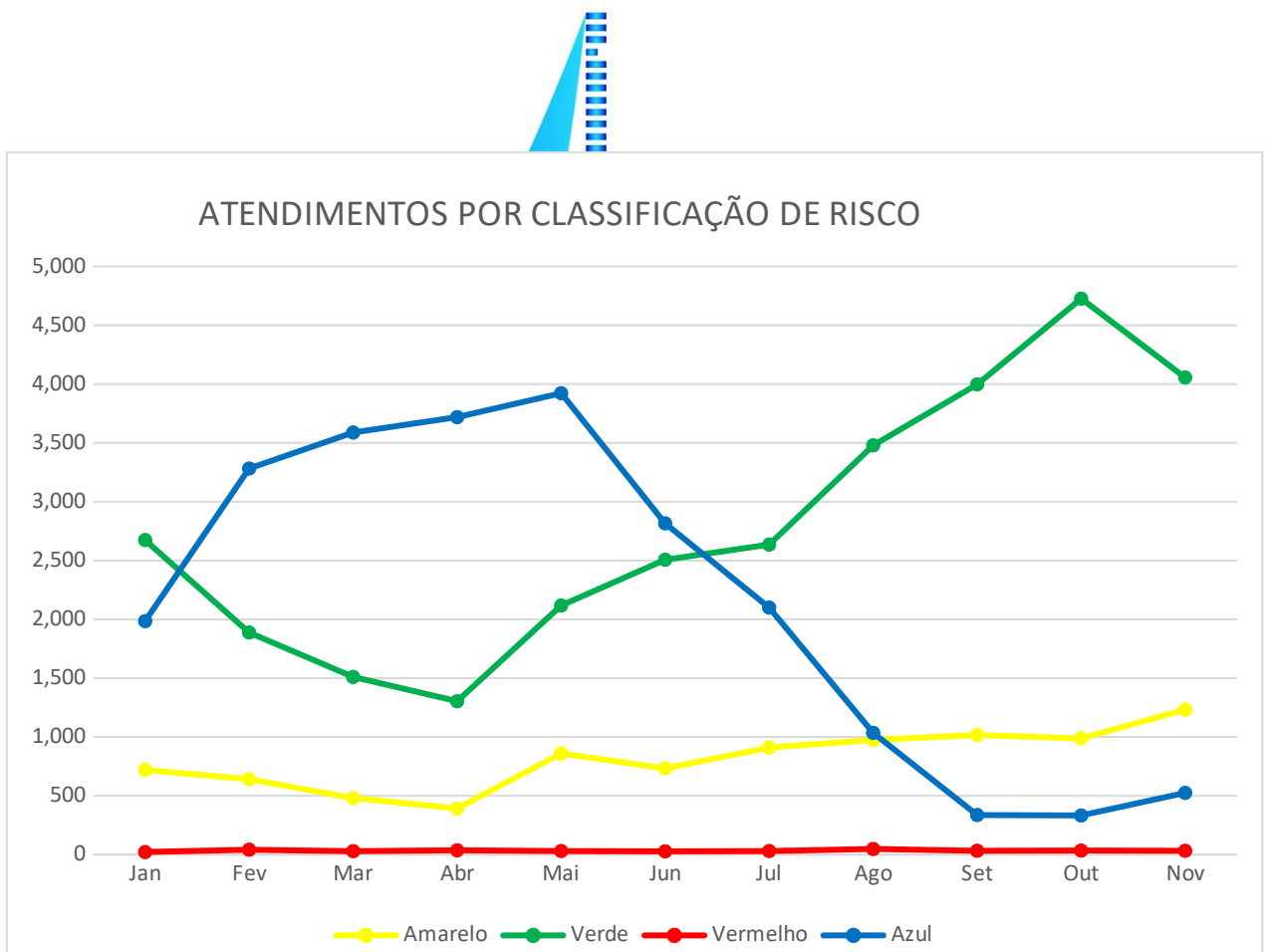

• **ATENDIMENTOS**

	Jan	Fev	Mar	Abr	Mai	Jun	Jul	Ago	Set	Out	Nov

Atendimentos nos Consultórios	5395	5656	5511	5895	6.691	5.899	5.565	5.440	5.226	5.909	5.725
Atendimentos nas Salas Internas (Dias de permanência)	153	166	189	194	210	164	159	163	157	188	160
Total de Atendimentos	5548	5822	5700	6089	6901	6063	5724	5603	5383	6097	5885

Atendimentos

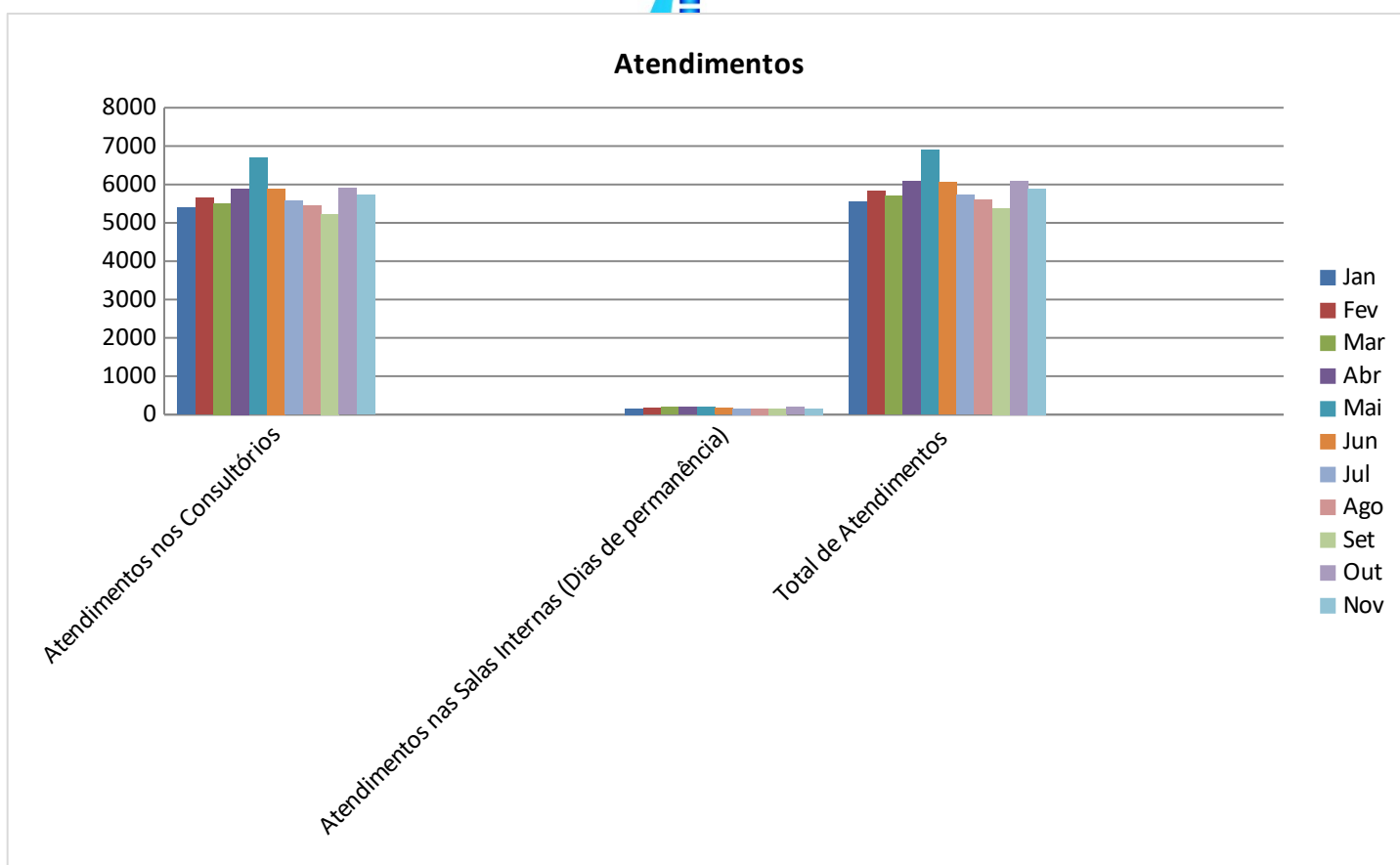

• TIPOS DE RADIOGRAFIAS MAIS EXECUTADAS

	Jan	Fev	Mar	Abr	Mai	Jun	Jul	Ago	Set	Out	Nov
Radiografia de tórax (PA)	225	254	388	434	338	191	138	133	135	114	121
Radiografia de tórax (PA E PERFIL)	109	174	233	270	359	205	158	231	172	173	150
Radiografia de Pé/ Dedos	58	44	18	27	38	43	66	75	73	58	82

do pé											
Radiografia de perna	90	61	26	46	68	49	73	108	83	93	73
Radiografia de joelho (AP + LATERAL)	58	43	23	21	36	32	41	54	56	44	56
Radiografia de abdômen simples (AP)	47	42	32	36	57	61	94	83	61	76	43
Radiografia de escapula/ombro (três posições)	41	37	17	30	33	25	40	43	41	38	36
Radiografia de mão	37	32	15	17	32	30	23	49	39	50	39
Radiografia de coluna lombo-sacra (c/ oblíquas)	12	10	9	9	16	22	14	29	21	16	31
Radiografia de punho (AP + Lateral + Oblíqua)	25	26	17	13	23	30	29	24	36	33	43
Outras	187	169	93	119	115	154	161	222	208	197	184
Total	889	892	871	1022	1115	842	837	1051	925	892	858



Relatório de Atividade Mensal de Radiologia

- **Mês de referência** Novembro de 2021
- **Quantidade de atendimento realizado:** 858 atendimentos

Observações

- ✓ Plantões com fluxo de atendimentos atendidos pelo sistema eletrônico padronizado;
- ✓ **30/11//2021** Manutenção preventiva no aparelho de raios-x, com verificação de cabos, luz do colimador e lubrificação dos trilhos;
- ✓ **25/11//2021** Manutenção corretiva no aparelho CR, foi necessário realizar a formatação do sistema que se encontrava corrompido onde ocasionou a perda das imagens de setembro a novembro de 2021. Sistema disponível para uso.
 - ✓ Limpeza e organização do setor contínua durante todo mês;
 - ✓ Entrada e saída no ponto dos colaboradores sem alterações.

Obs: O aparelho de raios-x tem a necessidade de substituição dos botões de comando de freios, o mesmo encontra-se sem fixação na realização de exames. (Em aguardo para manutenção corretiva);

Washington Cavalcante
Supervisor de Radiologia CRTR 1518 t

ITGM

• QUANTIDADE DE EXAMES LABORATORIAIS REALIZADOS

Mês	Quantidade de exames Laboratoriais realizados
Janeiro	5.167

Fevereiro	6.252
Março	6.865
Abril	7.355
Maio	7.784
Junho	8.030
Julho	7.723
Agosto	6.291
Setembro	5.295
Outubro	5.365
Novembro	4.492

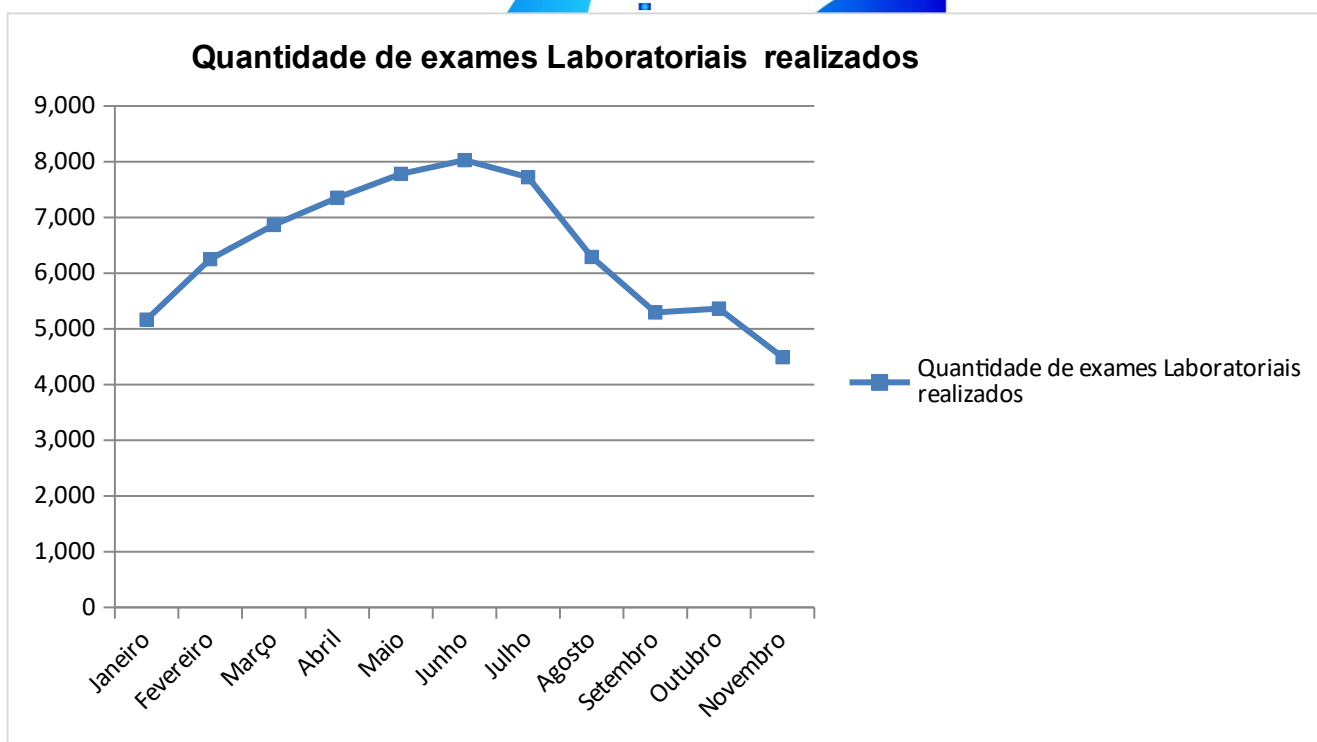

• **DIAGNÓSTICOS MAIS ATENDIDOS**

Diagnósticos mais atendidos:	Jan	Fev	Mar	Abr	Mai	Jun	Jul	Ago	Set	Out	Nov
Dor aguda	319	298	224	256	419	377	344	430	439	498	539
Infecção Pelo Coronavirus	245	1031	1340	1630	1556	900	408	196	59	79	102

Faringite aguda não especificada	125	16	19	8	20	22	33	50	57	95	78
Diarréia e gastroenterite de origem infecciosa presumível	270	295	200	207	199	237	167	194	224	244	238
Febre não especificada	127	106	127	211	250	236	194	162	178	215	175
Dor lombar baixa	287	206	107	166	202	242	266	282	342	337	400
Tosse	73	75	155	166	163	95	102	85	130	159	160
Náusea e vômitos	164	170	140	182	162	169	196	179	195	227	231
Cefaléia	185	186	225	213	308	244	227	262	268	292	279
Amigdalite aguda não especificada	70	74	25	27	31	36	39	73	88	125	101
Outros	3412	3300	3041	3682	3381	3578	3589	3527	3247	3638	3422
Total	5277	5757	5603	6748	6691	6136	5565	5440	5227	5909	5725

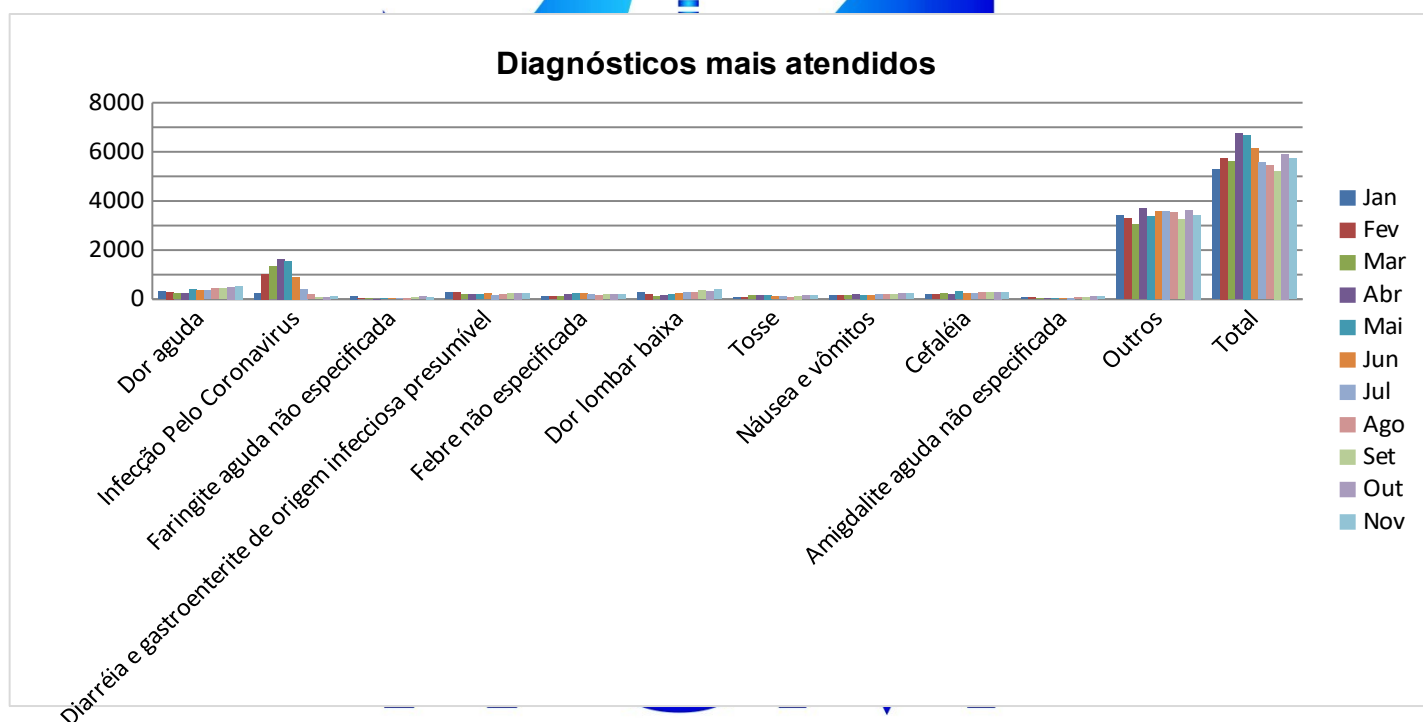

• ATENDIMENTOS POR SETOR

MÊS	ESPECIALIDADE	REGISTRO	CLASSIFICAÇÃO DE RISCO	ATENDIDO	INTERNACAO COM OBSERVAÇÃO
JANEIRO	CLINICA MEDICA	4.821	4.665	4.633	134
	PEDIATRIA	801	766	762	19
	TOTAL	5.622	5.431	5.395	153

FEVEREIRO	CLINICA MEDICA	5.284	5.072	4.895	157
	PEDIATRIA	744	779	762	9
	TOTAL	6.028	5.851	5.657	166
MARÇO	CLINICA MEDICA	5.185	5.052	4.948	176
	PEDIATRIA	632	579	563	12
	TOTAL	5.817	5.631	5.511	188
ABRIL	CLINICA MEDICA	5.405	5.224	5.043	204
	PEDIATRIA	958	874	851	12
	TOTAL	6.363	6.098	5.894	216
MAIO	CLINICA MEDICA	5.841	5.690	5.490	194
	PEDIATRIA	1.361	1.241	1.201	16
	TOTAL	7.202	6.931	6.691	210
JUNHO	CLINICA MEDICA	5.133	5.031	4.878	147
	PEDIATRIA	1.137	1.053	1.021	17
	TOTAL	6.270	6.084	5.899	164
JULHO	CLINICA MEDICA	4.822	4.711	4.621	139
	PEDIATRIA	1.046	965	944	20
	TOTAL	5.868	5.676	5.565	159
AGOSTO	CLINICA MEDICA	4.580	4.568	4.459	146
	PEDIATRIA	1.076	993	981	17
	TOTAL	5.656	5.561	5.440	163
SETEMBRO	CLINICA MEDICA	4.270	4.253	4.117	161
	PEDIATRIA	1.185	1.131	1.109	27
	TOTAL	5.455	5.384	5.226	188
OUTUBRO	CLINICA MEDICA	4.810	4.821	4.671	153
	PEDIATRIA	1.326	1.261	1.238	35
	TOTAL	6.136	6.082	5.909	188
NOVEMBRO	CLINICA MEDICA	4.637	4.644	4.531	135
	PEDIATRIA	1.281	1.202	1.194	24
	TOTAL	5.918	5.846	5.725	159

Atendimento por setor

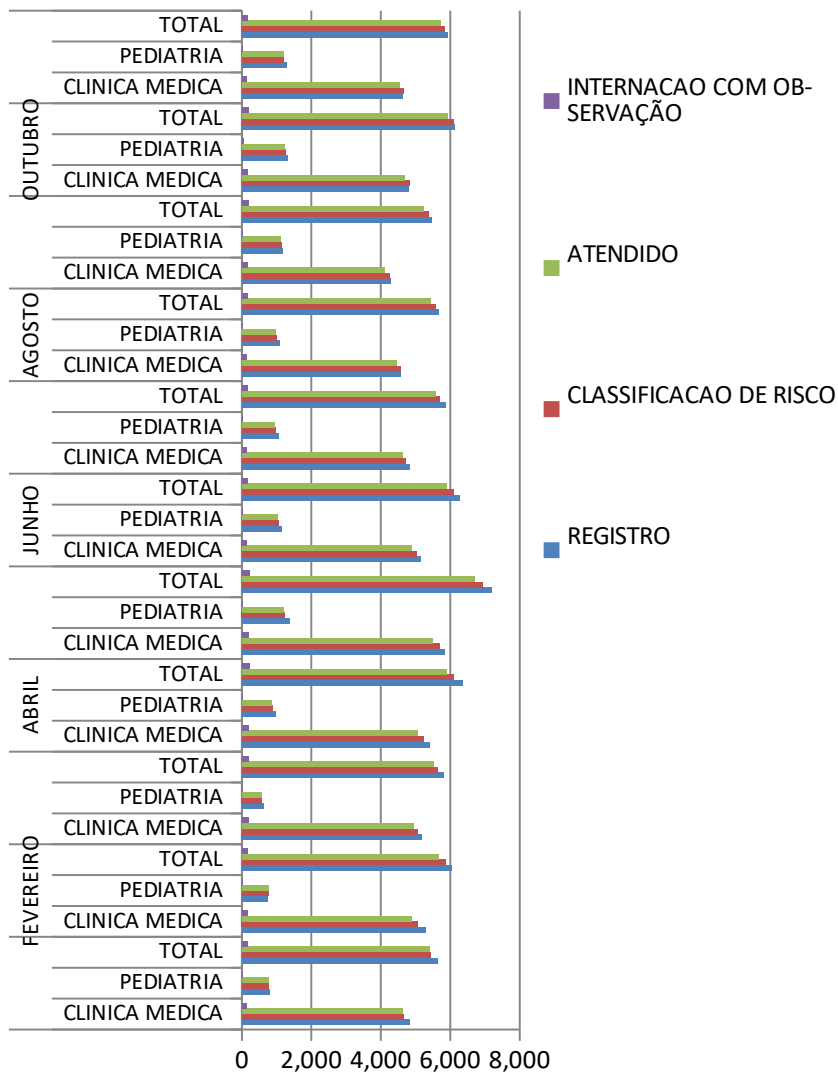

- **ATENDIMENTOS POR ESPECIALIDADES**

	CLINICA MEDICA	PEDIATRIA	TOTAL GERAL
01/nov	172	51	223
02/nov	124	36	160
03/nov	178	46	224
04/nov	154	34	188
05/nov	149	36	185
06/nov	115	30	145
07/nov	144	39	183
08/nov	179	46	225
09/nov	170	35	205
10/nov	128	41	169
11/nov	165	38	203
12/nov	159	39	198
13/nov	140	32	172
14/nov	122	45	167
15/nov	138	45	183
16/nov	170	50	220
17/nov	145	37	182
18/nov	139	41	180
19/nov	161	44	205
20/nov	120	45	165
21/nov	127	47	174
22/nov	197	35	232
23/nov	173	37	210
24/nov	168	30	198
25/nov	174	30	204
26/nov	141	40	181
27/nov	148	34	182
28/nov	118	28	146
29/nov	159	59	218
30/nov	154	44	198

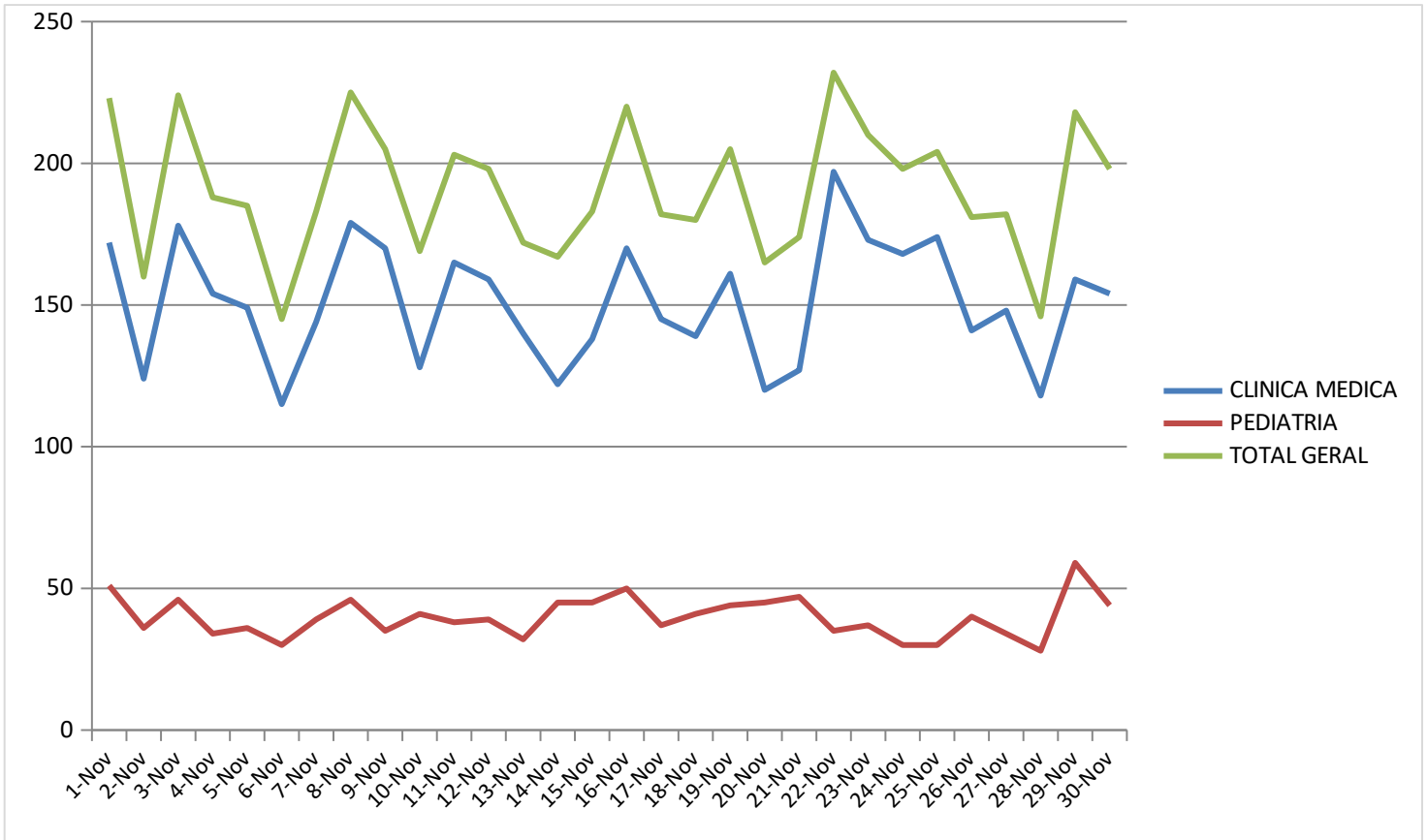

FATURAMENTO

Mês	Número de Procedimentos	Valor Faturado
Janeiro	30806	R\$ 89.715,66
Fevereiro	32259	R\$ 91.285,22
Março	31804	R\$ 92.756,07
Abril	37540	R\$ 103.198,07
Maio	38017	R\$ 110.444,79
Junho	42444	R\$ 115.529,31
Julho	35367	R\$ 65.745,59
Agosto	3589	R\$ 112.189,71
Setembro	31041	R\$ 98.675,13
Outubro	34428	R\$ 106.935,97
Novembro	31849	R\$ 101.534,29

Faturamento

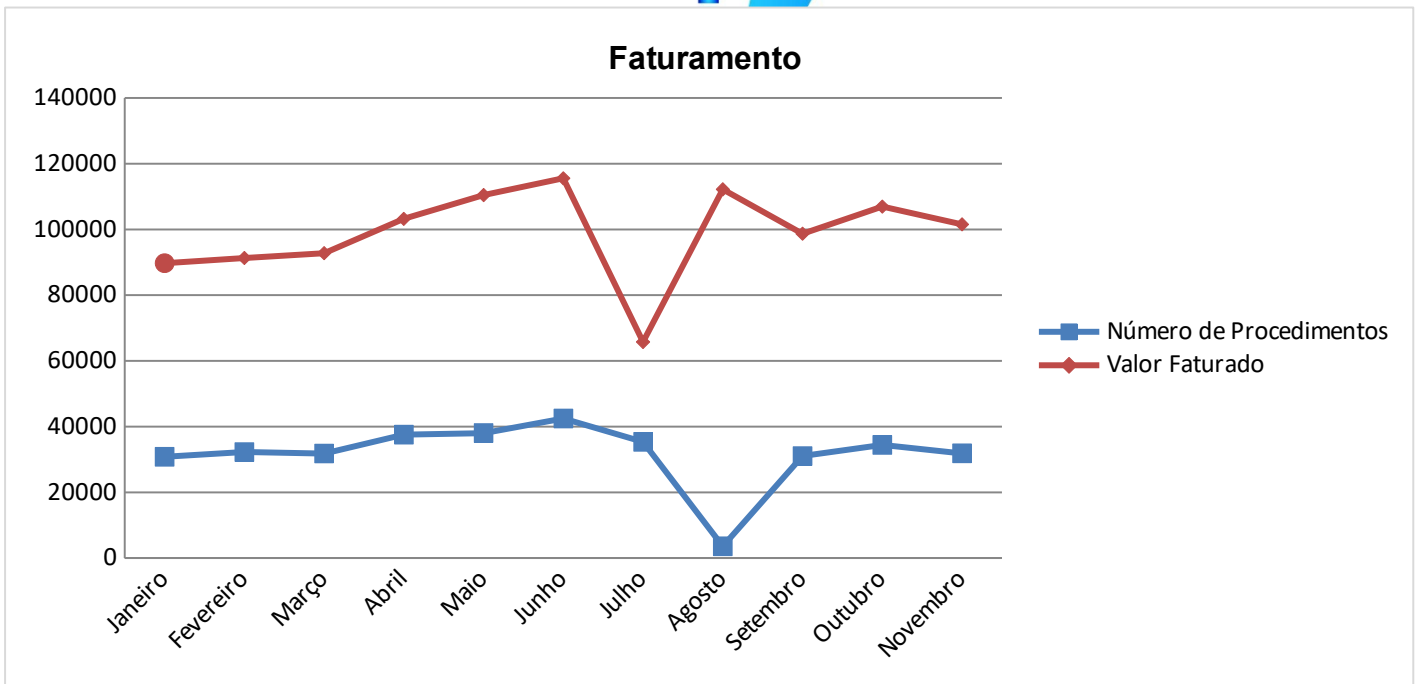

• **TEMPO MÉDIO DE ESPERA**

MÊS	TEMPO MEDIO DE ESPERA (min)
Janeiro	21
Fevereiro	25
Março	22
Abril	35
Maio	36
Junho	31
Julho	24
Agosto	25
Setembro	27
Outubro	30
Novembro	28

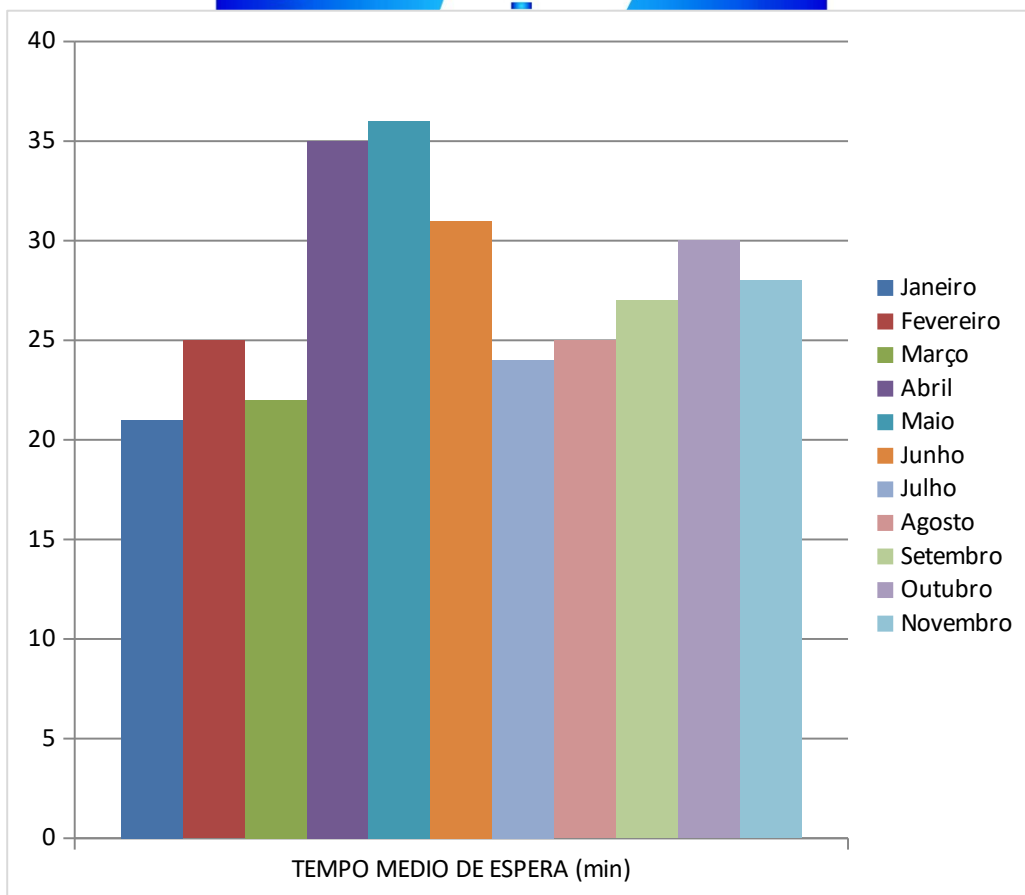

• ATENDIMENTOS POR BAIRRO

Atendimentos por bairro:	Jan	Fev	Mar	Abr	Mai	Jun	Jul	Ago	Set	Out	Nov
Parque Havaí	360	401	355	441	516	376	305	395	327	347	349
Jabuti	215	190	121	207	220	212	190	215	193	226	221
Guaribas	219	238	208	225	238	245	201	269	187	244	213
Coaçu	300	258	219	300	298	236	317	339	252	328	284
Lagoinha	243	275	219	258	244	228	249	228	242	289	240
Mangabeira	212	279	219	271	272	252	311	232	256	288	265
Urucunema	205	254	258	234	252	231	197	171	181	218	228
Timbu	161	180	171	254	199	154	161	182	190	239	204
Tamatanduba	222	220	155	214	290	292	219	246	188	266	208
Olho D'agua	134	137	50	143	157	103	110	121	126	128	134
Encantada	90	87	97	78	123	110	91	97	87	119	89
Pedras	46	50	100	85	137	69	81	83	86	87	98
Amador	77	88	80	74	91	119	105	67	75	87	97
Novo Portugal	69	52	57	78	76	55	56	45	63	67	93
Santa Clara	79	97	63	96	114	105	81	78	71	79	90
Autódromo	66	59	60	98	90	77	84	115	114	104	98
Precabura	-	60	57	56	62	71	92	73	65	58	95
Cararu	14	22	30	34	11	16	28	21	23	29	26
Centro	416	479	429	483	1684	1592	1502	493	413	481	426
Bela Fonte	-	27	05	25	28	16	18	14	19	19	13
Parnamirim	37	22	27	38	39	31	32	29	31	46	38
Santo Antônio	125	108	103	139	141	136	157	168	135	170	151
Coité	97	112	37	85	128	94	90	89	94	131	101
Pires Façanha	50	58	10	40	29	14	43	53	57	52	60
Maringá	-	-	01	10	11	10	06	09	10	12	06
Quadras	-	-	05	13	05	07	06	09	07	08	02
Ancuri	-	-	12	04	32	08	08	02	04	10	02
Alto Santo	-	-	04	03	05	05	04	10	08	02	05
Sucam	02	-	03	03	06	09	02	07	06	05	06
Área Verde	-	03	01	-	01	02	-	01	-	01	02
São Bento	-	-	05	02	04	56	65	-	01	08	01
Estrada do Fio	02	-	04	03	02	01	01	-	01	01	01
Parque Urupe	-	-	-	-	-	-	-	-	-	-	-
Vereda Tropical	12	02	06	04	05	20	04	10	13	07	09
Outros	06	18	04	28	27	21	14	27	34	35	155

- **ATENDIMENTO POR CIDADES**

ATENDIMENTO POR CIDADE UPA - EUSÉBIO NOVEMBRO DE 2021		
CIDADE	UF	QUANTIDADE
AQUIRAZ	CE	877
CAUCAIA	CE	9
EUSÉBIO	CE	4.011
FORTALEZA	CE	597
HORIZONTE	CE	7
ITAITINGA	CE	154
MARACANAÚ	CE	10
PINDORETAMA	CE	9
PACAJUS	CE	0
OUTROS	-	52

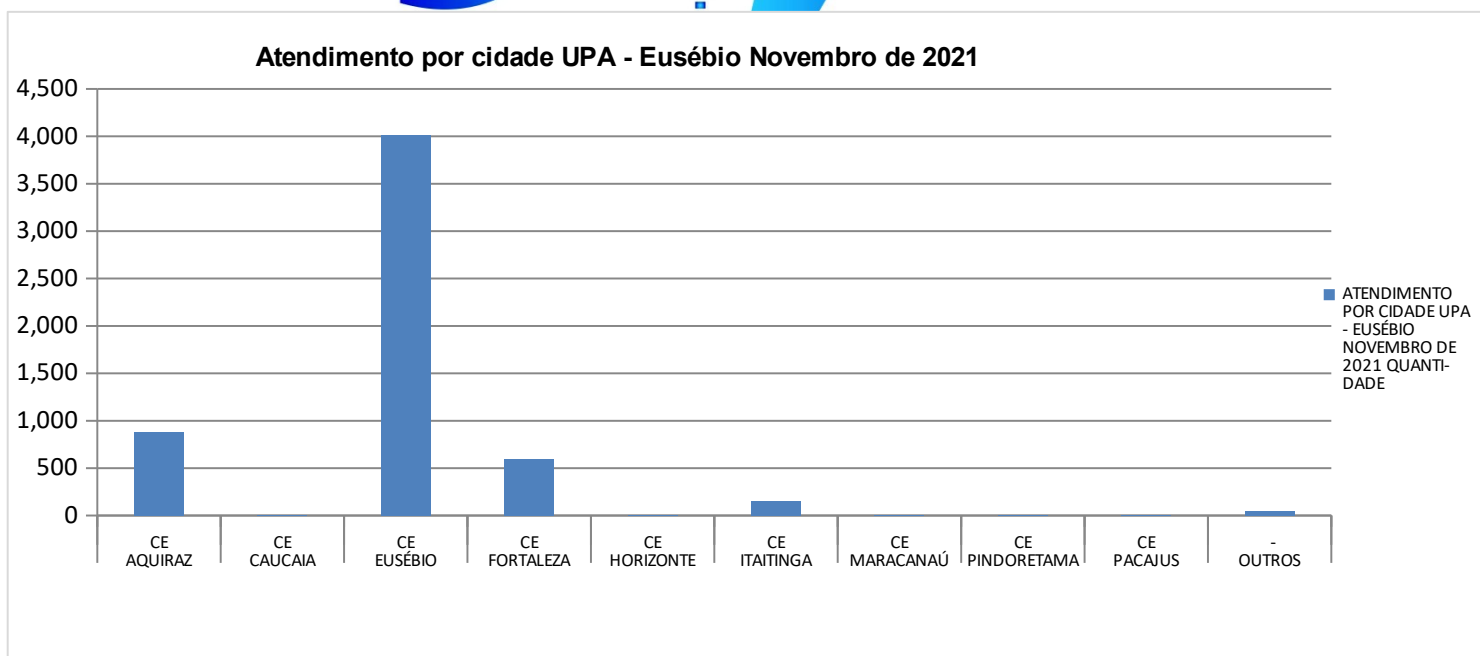

Relatório da causa dos óbitos

2021

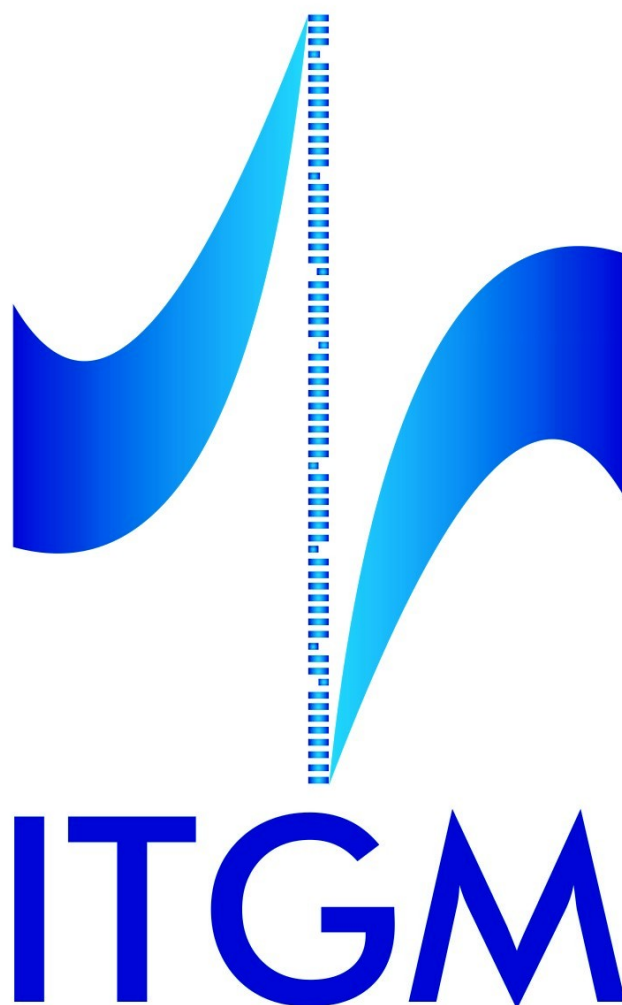

	Jan	Fev	Mar	Abr	Mai	Jun	Jul	Ago	Set	Out	Nov
Parada cardiorrespiratória	02	04	02	03	04	02	01	02	-	3	-
Infarto Agudo do Miocárdio	-	-	-	-	-	-	-	-	01	-	-
Insuficiência respiratória aguda	-	02	06	06	03	01	-	-	-	2	2
Falência múltipla de órgãos	02	-	02	-	-	-	-	-	-	-	-
Instituto Médico Legal	-	-	-	-	-	01	-	-	-	-	-
Politrauma	-	-	-	-	-	-	-	-	-	-	-
Enforcamento	-	-	-	-	-	-	-	-	-	-	-
Afogamento	-	-	-	-	-	-	-	-	-	-	-
Neoplasia maligna	-	-	-	-	03	-	01	-	-	-	1
Doença Pulmonar Obstrutiva	-	-	-	-	-	-	-	-	-	-	-
Pneumonia Aspirativa	-	-	-	-	-	-	-	-	-	-	1
Choque elétrico	-	-	-	-	-	01	-	-	02	-	-
Choque cardiogênico	1	-	-	-	-	03	-	-	-	-	-
Choque Séptico	-	-	02	-	03	-	-	02	-	-	-
Choque Hipovolêmico	-	-	-	-	-	-	01	-	-	1	-
AVC Agudo	-	-	01	-	-	-	-	01	-	-	1
Insuficiência Renal	1	-	-	-	01	-	-	-	-	-	-
Abdome Agudo	-	-	-	-	-	-	-	-	-	-	-
Cirrose Hepática	-	-	-	-	-	-	-	-	-	-	-
Septicemia	-	01	-	-	-	02	-	-	-	2	-

Sepse Pulmonar	-	-	-	-	-	-	-	-	-	-	-
Choque hemorrágico	-	-		01	01	-	-	-	-	-	-
Síndrome Coronariana Aguda	-	-	-	-	-	-	-	-	-	-	-
Encefalopatia Hepática-	-	-	-	-	-	-	01	-	-	-	-
Hemorragia cerebral	-	-	-	-	-	-	-	-	-	-	-
Broncopneumonia		-	01		-	-	-	-	-	-	1
AVC Hemorrágico	-	-		-	-	-	-	-	-	-	-
Sepse Cutânea		-	-	-	-	-	-	-	-	-	-
Covid-19	-	02	11	13	06	-		-	-	-	-
Crise convulsiva	-	-	-	-		-	-	-	-	-	-
Causa Desconhecida	1	01	02	02	02	-	-	-	02	-	-
Edema Agudo de Pulmão	-	-	-	-	-	-	-	-	-	-	-
Morte Instantânea	-	-	-	-	-	-	-	-	-	-	-
Cetoacidose Metabólica	-	-	-	-	-	-	-	-	-	-	-
Gastroenterite		-	-	-	-	-	-	-	-	-	-
Insuficiência Congestiva Cardíaca	-	-	-	-	-	-	-	-	-	-	-
Insuficiência Respiratória Grave	-	01	-	-	-	01	-	-	-	-	-
Causa Indeterminada	-	-	-	01	01	-	-	-	-	-	-
Sistema de Verificação de óbito	-	-	-	02	02	-	-	-	-	-	-
Morte Súbita de Origem Cardíaca	-	-	-	01	01	-	-	-	-	-	-
Morte Súbita	-	-	-	01	-	-	-	-	-	-	-
Insuficiência Cardíaca	-	-	-	-	-	-	-	01	-	-	-
Hemorragia Digestiva	-	-	-	01	-	-	01	01	-	-	-
Sepse de foco Abdominal	-	-	-	-	-	-	-	01	-	-	-
Tromboembolismo Pulmonar	-	-	-	-	-	-	-	01	-	-	-
Choque hemodinamico	-	-	-	-	-	-	-	-	-	2	-

Quantidade de pacientes com Diagnóstico de Diarréia	
Janeiro	270
Fevereiro	295
Março	199
Abril	237
Maio	229
Junho	237
Julho	169
Agosto	198
Setembro	225
Outubro	244
Novembro	242



ITGM

Local de transferências	Jan	Fev	Mar	Abr	Mai	Jun	Jul	Ago	Set	Out	Nov
Instituto Doutor José frota	16	15	08	11	08	11	13	19	22	18	15
Hospital.Municipal Dr. Amadeu Sá	12	05	08	03	13	12	09	05	10	10	9
Hospital de Aquiraz	02	01	-	03	04	03	03	01	-	02	4
Hospital Frotinha de Messejana	-	-	-	-	-	-	-	-	-	-	-
Hosp. Geral de Fortaleza	08	17	06	04	06	04	09	14	05	09	12
Hospital Cesar Cals	02	-	-	-	01	01	-	-	-	02	-
Hospital Sopai	01	-	01	04	03	01	05	05	01	05	3
Hosp. Waldemar de Alcântara	08	07	08	07	74	10	06	05	02	08	5
Hospital de Itaitinga	-	-	-	-	02	01	01	01	01	03	-
Hosp. São José	03	02	-	01	01	-	01	-	-	01	1
Hospital Infantil Albert Sabin	06	-	02	-	-	01	01	04	03	05	5
Hosp. Da Mulher	-	-	-	-	01	01	01	01	01	01	1
Hosp. Quixeramobim	01	02	02	-	01	01	-	-	-	-	-
Hospital Luis França	-	-	-	-	-	-	-	-	-	-	-
Hospital Gonzaguinha de Messejana	-	-	-	-	-	-	-	-	-	-	-
Hosp. Antônio Prudente	-	-	-	01	04	-	-	01	01	-	2
Hospital Coração de Messejana	03	06	-	-	03	04	02	-	05	02	4
Hospital Mental de Messejana	-	02	01	-	-	03	02	01	-	-	-
Hospital N.S da Conceição	-	-	-	-	-	-	-	-	-	02	-
Hospital Frotinha da Parangaba	-	01	-	01	-	01	-	02	-	02	-
Hospital Frotinha Antonio Bezerra	01	-	02	-	-	-	-	01	01	03	-
Hospital Frotinha de Messejana	-	-	-	-	-	-	-	-	-	-	-
Maternidade Escola	-	-	-	-	-	-	-	-	-	-	-
Hospital Unclinic	-	-	-	-	-	-	-	-	-	-	-
Hospital Oftalmiclinica	-	-	-	-	-	-	-	-	-	-	-
Hospital Regional da Unimed	-	-	-	-	-	-	-	01	-	02	-
Hospital Otoclinica	01	-	-	-	-	-	-	01	-	-	-
Hospital São Camilo	-	-	-	-	-	-	01	-	-	-	-
Hospital Walter Candidio	-	-	-	-	-	-	-	01	-	-	-
Hospital SOS	-	01	-	-	-	-	-	-	-	-	-
Hospital Santa Casa	02	01	02	-	02	02	02	-	01	-	1
Hospital Fernandes Távora	01	03	06	-	03	02	-	02	-	01	-
Hospital Marinho Alencar	-	-	-	-	-	-	-	-	-	-	-
Hospital de Beberibe	-	-	-	-	-	-	-	-	-	-	-
Hospital Prontocárdio	-	-	-	-	-	-	-	01	-	-	-
Hospital Batista	-	-	-	-	-	-	-	-	-	-	-
Hospital Menino Jesus	-	-	-	-	-	-	-	-	-	-	-
Hospital de Pindoretama	-	-	-	-	-	-	-	-	-	-	-
Hospital Montklinikun	-	-	-	-	-	-	-	-	-	-	-
Hospital do Exército	-	-	-	-	-	-	-	-	-	-	-
Hospital Maternidade Escola	-	-	-	-	-	-	-	-	-	-	-
Instituto do Câncer do Ceará	-	-	-	-	-	-	-	-	-	01	-
Hospital São Raimundo	-	-	-	-	-	-	-	-	-	-	-
Hospital de Pacajus	-	-	-	-	-	-	-	-	-	-	-
Hospital de Maracanaú	01	-	-	-	-	-	-	-	-	-	-
Hospital da Polícia	01	01	02	01	02	-	01	-	-	-	-
Hospital das Clínicas	-	-	-	-	-	-	-	-	-	-	-
Hospital Leonardo da Vinci	06	33	16	11	07	-	08	15	06	02	6
Hospital Memorial	-	-	-	-	-	-	-	-	-	-	-
Unidade Respiratória	-	-	-	-	-	-	-	-	-	-	-
Hospital Gastroclínica	-	-	-	-	-	-	-	-	-	-	-
Abem	-	01	-	-	-	-	-	-	-	-	-

NA

Pr
en
r

Nov

53

Fleet enema	17	8	2	7	26	14	13	0	14	22	5
Glicemia capilar	454	479	427	462	456	1.750	1.400	1.650	1250	1250	1550
Inalação	6	2	0	13	1	20	13	11	14	9	22
Curativos	251	152	199	125	119	122	175	250	272	257	
Medicação IM (sala de medicação)	2512	2333	2590	2875	2335	2099	1842	1642	2042	2227	2789
Medicação EV (sala de medicação)	7012	6914	7988	8082	8023	8012	7744	7032	5212	6249	6915
Medicação VO (sala de medicação)	123	114	152	133	119	105	142	153	776	927	1111
Exame de sangue	5167	6208	6865	7354	7567	7795	7730	6292	5295	5365	4208
Sutura	127	93	79	81	84	84	110	105	121	116	124
Atendimento de urgência	712	618	481	486	826	709	874	970	678	947	1204
Internação	109	58	84	92	57	57	33	36	31		

(Pacientes com mais de 24 hs na unidade)										32	26
Consulta Caps	2	3	1	2	0	3	1	3	1	5	0
Sonda Nasogastrica	25	36	58	43	32	34	34	18	21	28	19
ECG	252	177	147	326	301	397	306	410	340	360	380
Total	16.769	17.195	19.073	20.081	11.923	21.201	20.417	18.467	16.067	17794	18353



Sala amarela-adulto	Jan	Fev	Mar	Abr	Mai	Junho	Julho	Ago	Set	Out	Nov
Queda	00	00	00	00	00	00	00	00	00	00	00
Flebite	00	01	02	01	01	00	00	00	00	00	00
Perda SNE/SNG	10	13	09	07	04	02	00	02	03	01	02
Perda AVP	14	16	19	21	15	08	05	06	07	05	07
Numero paciente/	4.83	5.32	5.54	5.86	5.74	7.73	4.45	4.61	4.66	5.61	4.90

dia											
Numero de leito/ dia	14	14	14	14	14	14	14	14	14	14	14
Ocupação de leitos dia	34.5%	38.0%	39.57%	43.83%	41.0%	55.21%	31.78%	32.92%	33.33%	40.07%	28.57%
Taxa de ocupação	34.5%	38.0%	39.57%	43.83%	41.0%	55.21%	31.78%	32.92%	33.33%	40.07%	28.57%
Pacientes regulados	125	139	155	133	153	90	100	116	96	79	101
Pacientes não transferidos	70	40	48	83	52	33	63	30	33	93	69
Pacientes transferidos	80	109	107	95	101	112	69	86	63	81	69
Com perfil de UTI	21	27	45	49	32	15	09	13	05	10	11



Pacientes Intubados	Quantidade
JANEIRO	04
FEVEREIRO	11
MARÇO	25
ABRIL	16
MAIO	16
JUNHO	06
JULHO	05

AGOSTO	09
SETEMBRO	04
OUTUBRO	06
NOVEMBRO	08

Swabs realizados na Unidade (início dia 15.01.2021)	Quantidade
JANEIRO	230
FEVEREIRO	801
MARÇO	1198
ABRIL	1269
MAIO	1252
JUNHO	925
JULHO	652
AGOSTO	409
SETEMBRO	491
OUTUBRO	417
NOVEMBRO	292

NOME DO PACIENTE	IDADE	DIAGNÓSTICO	DATA DE ENTRADA	DATA DE TRANSF/ALTA/ÓBITO	LOCAL DA TRANSFÊRENCIA/ÓBITO/ALTA
M.S.L	74	Pneumonia	01/11/2021	02/11/2021	Óbito
C.S.R	35	Delírio tremens	03/11/2021	10/11/2021	Hospital Waldemar de Alcântara
B.B.N	65	AVE	08/11/2021	08/11/2021	HGF VAGA ZERO
A.R.V.P	57	Acidose Metabólica Pneumonia	16/11/2021	18/11/2021	HGF VAGA ZERO Óbito
J.A.F.B	87	Aspirativa	27/11/2021	30/11/2021	Hospital HGF – VAGA ZERO
A.C.F.M	34	Hemorragia	24/11/2021	24/11/2021	

v.v.a	80	Subaracnóide Pneumonia	27/11/2021	01/11/2021	Óbito
-------	----	---------------------------	------------	------------	-------

Tempo médio de espera por nível de classificação de risco	
Vermelho	IMEDIATO
Amarelo	13
Verde	31
Azul	48

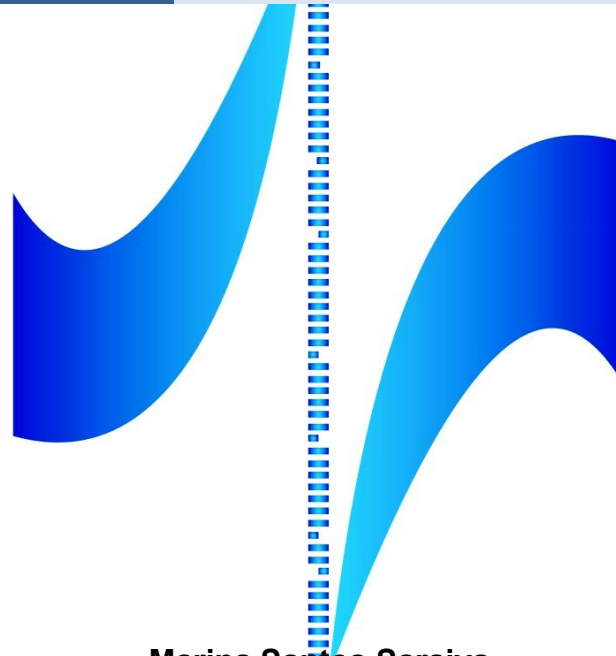

Marina Santos Saraiva

Coordenadora de Enfermagem

ITGM

 CONTROLE DA SALA AMARELA PEDIATRICA											
Período 00/00/0000 00:00:00 00/00/0000 00:00:00											
PACIENTE	IDADE	ENTRADA - DATA E HORA	SAIDA - DATA E HORA	TEMPO DE PERMANÊNCIA	DATA E HORA REGULAÇÃO	REGULADOS ANTES DAS 24 HORAS	REGULAÇÃO	TEMPO DE PERMANÊNCIA / REGULAÇÃO	TEMPO DE PERMANÊNCIA PÓS-REGULAÇÃO	DESTINO	DIAGNÓSTICO
D.B.C.V	88	05/11/2021 13:52	06/11/2021 12:00	22:08:00	05/11/2021 15:00	SIM	COM REGULAÇÃO			HOSPITAL	COVID-19?:
R.P.S	88	06/11/2021 13:26	06/11/2021 17:00	#VALOR!	06/11/2021 15:00	SIM	COM REGULAÇÃO			HOSPITAL	COVID-19?:
J.A.E.S	72	08/11/2021 20:00	09/11/2021 03:45	7:45:00	08/11/2021 22:03	SIM	COM REGULAÇÃO			ÓBITO	INSUFICIÊNCIA RESP/CA DE PULMÃO
J.G.P	70	15/11/2021 11:08	16/11/2021 01:40	14:32:00	15/11/2021 12:30	SIM	COM REGULAÇÃO			HOSPITAL	COVID-19?
J.R.S	40	21/11/2021 05:29	23/11/2021 15:40	58:11:00	21/11/2021 06:30	SIM	COM REGULAÇÃO			HOSPITAL HGF	EAP?
R.N.D	64	21/11/2021 20:37	21/11/2021 02:17	#####	21/11/2021 21:25	SIM	COM REGULAÇÃO			ÓBITO	INSUFIC.REP/SIDA
F.A.F	63	24/11/2021 22:00	25/11/2021 23:40	25:40:00	24/11/2021 22:55	SIM	COM REGULAÇÃO			HOSPITAL	PNM ASPIRATIVA
M.B.S	38	25/11/2021 14:28	02/12/2021 01:10	154:42:00	24/11/2021 15:10	SIM	COM REGULAÇÃO			HOSPITAL SÃO	INSUFICIÊNCIA RESPIRATÓRIA
J.A.F	87	27/11/2021 00:44	30/11/2021 06:24	77:40:00	27/11/2021 01:30	SIM	COM REGULAÇÃO			ÓBITO	PNM ASPIRATIVA
F.A.R.C	35	27/11/2021 00:27	27/11/2021 06:50	6:23:00	27/11/2021 01:40	SIM	COM REGULAÇÃO			ALTA A PEDIDO	ASMA
V.V.A	80	27/11/2021 12:41	01/12/2021 09:35	92:54:00	27/11/2021 13:58	SIM	COM REGULAÇÃO			ÓBITO	PNM? COVID-19?
M.C.A.B	68	30/11/2021 10:31	01/12/2021 13:00	26:29:00	30/11/2021 12:05	SIM	COM REGULAÇÃO			SALA AMARELA	COVID?PNM?
M.E.S.F	82	30/11/2021 21:20	01/12/2021 13:00	15:40:00						SALA AMARELA	PNM? COVID-19?

CONTROLE DA SALA AMARELA ADULTO

ITGM		Período	01/11/2021 00:00	30/11/2021 00:00							
PACIENTE	IDADE	ENTRADA - DATA E HORA	SAÍDA - DATA E HORA	TEMPO DE PERMANÊNCIA	DATA E HORA REGULAÇÃO	REGULAÇÃO	TEMPO DE PERMANÊNCIA SEM REGULAÇÃO	TEMPO DE PERMANÊNCIA PÓS-REGULAÇÃO	DESTINO	DIAGNÓSTICO	
J.S.S	31	01/11/2021 06:10	01/11/2021 12:00	5:50:00		SEM REGULAÇÃO	5:50:00		ALTA MÉDICA	LOMBALGIA	
A.L.S.B	35	01/11/2021 12:05	01/11/2021 12:25	0:20:00		SEM REGULAÇÃO	0:20:00		HOSPITAL HAPVIDA	FRATGURA INFRA PUBICA	
M.S.L	74	01/11/2021 12:02	02/11/2021 09:05	12:03:00	01/11/2021 13:30	COM REGULAÇÃO	1:28:00	10:35:00	OBITO	SINDROME CONSUMPTIVA + PNM	
J.G.M.P	43	01/11/2021 14:50	02/11/2021 14:00	23:10:00	01/11/2021 15:30	COM REGULAÇÃO	0:40:00	22:30:00	HOSPITAL DE AQUIRAZ	TVP EM MSD	
E.R.S	96	02/11/2021 18:02	02/11/2021 18:05	0:03:00		SEM REGULAÇÃO	0:03:00		ALTA PEDIDO	FRATURA DE PUNHO ESQUERDO	
P.J.L	29	02/11/2021 18:41	02/11/2021 20:00	1:19:00		SEM REGULAÇÃO	1:19:00		HOSPITAL IJF	CRISE CONVULSIVA ?	
M.B.S	36	03/11/2021 11:09	03/11/2021 12:30	1:21:00		SEM REGULAÇÃO	1:21:00		ALTA MÉDICA	LACERAÇÃO SUPERFICIAL EM FRONTE A	
A.V.S.P	41	03/11/2021 07:34	03/11/2021 10:00	2:26:00		SEM REGULAÇÃO	2:26:00		HOSPITAL IJF	FRATURA EXPOSTA 3º QUIRODACTILO	
M.C.A	32	03/11/2021 10:17	03/11/2021 11:00	0:43:00		SEM REGULAÇÃO	0:43:00		ALTA MÉDICA	PHOSFOENEMA	
M.G.L.L	43	03/11/2021 16:31	03/11/2021 18:00	1:29:00		SEM REGULAÇÃO	1:29:00		HOSPITAL IJF	FRATURA DE PUNHO E TORNOMELO	
G.P.S	32	03/11/2021 19:30	03/11/2021 23:15	3:45:00		SEM REGULAÇÃO	3:45:00		HOSPITAL IJF	TCE LEVE	
S.H.M	51	04/11/2021 02:30	04/11/2021 13:20	10:50:00	04/11/2021 06:05	COM REGULAÇÃO	3:35:00	7:15:00	ALTA MÉDICA	TAQUICARDIA	
A.L.M.S	29	04/11/2021 04:59	04/11/2021 17:00	12:01:00	04/11/2021 05:05	COM REGULAÇÃO	0:06:00	11:55:00	ALTA MÉDICA	CRISE ASMÁTICA	
J.C.D.F	47	04/11/2021 08:04	09/11/2021 17:20	129:16:00	04/11/2021 09:55	COM REGULAÇÃO	1:51:00	127:25:00	ALTA A PEDIDO	FRATURA DE RADIO	
A.L.L.L	43	04/11/2021 08:35	04/11/2021 11:30	2:55:00		SEM REGULAÇÃO	2:55:00		ALTA PEDIDO	FRATURA DE PUNHO DIREITO	
H.M.S	3	04/11/2021 16:45	04/11/2021 21:45	5:00:00		COM REGULAÇÃO	5:00:00		SOPAI	GECA	
F.R.S.L	49	06/11/2021 10:00	06/11/2021 10:30	0:30:00		SEM REGULAÇÃO	0:30:00		ALTA A PEDIDO	FRATURA DE RÁDIO DISTAL	
M.F.S	42	06/11/2021 10:51	06/11/2021 23:59	13:08:00	06/11/2021 11:30	COM REGULAÇÃO	0:39:00	12:29:00	ALTA MÉDICA	USO ABUSIVO DE DROGAS	
M.B.F.S	77	06/11/2021 18:06	06/11/2021 18:09	0:03:00		SEM REGULAÇÃO	0:03:00		ALTA A PEDIDO	PANCREATITE	
E.N.S	36	06/11/2021 23:15	12/11/2021 09:30	130:15:00	07/11/2021 01:15	COM REGULAÇÃO	2:00:00	128:15:00	ALTA MÉDICA	HIPOCALEMIA	
A.A.S	61	07/11/2021 09:50	07/11/2021 21:20	11:30:00	07/11/2021 10:40	COM REGULAÇÃO	0:50:00	10:40:00	HOSPITAL AMADEU SÁ	CERVICALGIA	
F.C.S	28	07/11/2021 09:00	07/11/2021 20:40	11:40:00	07/11/2021 09:40	COM REGULAÇÃO	0:40:00	11:00:00	ALTA MÉDICA	TRAUMA CONTUSO CABEÇA	
C.C.S	29	08/11/2021 08:32	08/11/2021 08:50	0:18:00		SEM REGULAÇÃO	0:18:00		ALTA A PEDIDO	FRATURA DA FÍBULA	
F.A.A.S	49	08/11/2021 08:23	08/11/2021 09:00	0:37:00	08/11/2021 08:32	COM REGULAÇÃO	0:09:00	0:28:00	HOSPITAL IJF - VAGA ZERO	FRATURA DE TERCEIRO QC	
A.C.S.F	29	08/11/2021 12:00	08/11/2021 15:00	3:00:00	08/11/2021 12:45	COM REGULAÇÃO	0:45:00	2:15:00	ALTA MÉDICA	CRISE CONVULSIVA	
M.H.S	67	08/11/2021 13:25	08/11/2021 13:29	0:04:00		SEM REGULAÇÃO	0:04:00		ALTA A PEDIDO	FRATURA DA CLAVÍCULA	
A.L.S	10	08/11/2021 13:33	08/11/2021 18:28	4:55:00	08/11/2021 14:10	COM REGULAÇÃO	0:37:00	4:18:00	HOSPITAL SABIN	LEUCEMIA	
F.L.S	15	08/11/2021 17:00	09/11/2021 11:00	18:00:00	08/11/2021 17:45	COM REGULAÇÃO	0:45:00	17:15:00	HOAPITAL INFANTIL	FRATURA DA FÍBULA	
D.M.S.F	34	08/11/2021 21:00	10/11/2021 10:10	37:10:00	08/11/2021 21:25	COM REGULAÇÃO	0:25:00	36:45:00	ALTA MÉDICA	COLECISTITE	
G.S.M	61	09/11/2021 13:30	09/11/2021 14:30	1:00:00	09/11/2021 13:55	COM REGULAÇÃO	0:25:00	0:35:00	HOSPITAL IJF - VAGA ZERO	FRATURA DE TÍBIA E FÍBULA E	
M.E.S.F	82	09/11/2021 10:15	10/11/2021 23:25	37:10:00	09/11/2021 11:30	COM REGULAÇÃO	1:15:00	35:55:00	HOSPITAL AMADEU SÁ	PAC	
T.S.L	75	10/11/2021 06:58	10/11/2021 09:00	2:02:00	10/11/2021 08:00	COM REGULAÇÃO	1:02:00	1:00:00	HOSPITAL HGF - VAGA ZERO	HEMORRAGIA DIGESTIVA ALTA	
A.C.R.S	1	10/11/2021 14:35	10/11/2021 22:20	7:45:00	10/11/2021 15:05	COM REGULAÇÃO	0:30:00	7:15:00	HOSPITAL SOPAI	PNEUMONIA	
M.R.A.S	66	10/11/2021 16:17	10/11/2021 16:20	0:03:00		SEM REGULAÇÃO	0:03:00		ALTA A PEDIDO	LUXAÇÃO EM MSE	
F.F.N	69	10/11/2021 16:22	13/11/2021 22:00	77:38:00	10/11/2021 17:05	COM REGULAÇÃO	0:43:00	76:55:00	HOSPITAL AMADEU SÁ	CIRROSE HEPÁTICA	
J.R.S	56	11/11/2021 09:05	14/11/2021 09:30	72:25:00	11/11/2021 10:45	COM REGULAÇÃO	1:40:00	70:45:00	HOSPITAL AMADEU SÁ	PÉ DIABÉTICO	
M.E.V.B	31	11/11/2021 14:30	12/11/2021 09:30	19:00:00	11/11/2021 15:45	COM REGULAÇÃO	1:15:00	17:45:00	ALTA MÉDICA	HIPOGLICEMIA/CONVULSÃO	
LLH	22	11/11/2021 17:25	12/11/2021 13:00	19:35:00	11/11/2021 18:40	COM REGULAÇÃO	1:15:00	18:20:00	HOSPITAL LEONARDO DA VINCI	TORÇÃO TESTICULAR	
J.P.S	87	12/11/2021 06:00	12/11/2021 12:00	6:00:00	12/11/2021 06:30	COM REGULAÇÃO	0:30:00	5:30:00	ALTA MÉDICA	CRISE CONVULSIVA	
L.S.C	27	12/11/2021 12:10	13/11/2021 09:20	21:10:00	12/11/2021 14:10	COM REGULAÇÃO	2:00:00	19:10:00	ALTA MÉDICA	CRISE CONVULSIVA	
R.H.B	78	12/11/2021 13:06	12/11/2021 16:00	2:54:00		SEM REGULAÇÃO	2:54:00		ALTA MÉDICA	HIPOGLICEMIA	
K.O.S	26	13/11/2021 03:30	13/11/2021 08:20	4:50:00		SEM REGULAÇÃO	4:50:00		ALTA MÉDICA	DOR LOMBAR	
T.L.A	21	13/11/2021 08:12	13/11/2021 08:30	0:18:00		SEM REGULAÇÃO	0:18:00		ALTA MÉDICA	AMIGDALITE	
F.J.L.O	37	13/11/2021 05:52	13/11/2021 09:30	3:38:00	13/11/2021 06:05	COM REGULAÇÃO	0:13:00	3:25:00	HOSPITAL IJF - VAGA ZERO	TCE LEVE	

F.B.G	79	13/11/2021 09:50	13/11/2021 21:40	11:50:00	13/11/2021 10:05	COM REGULAÇÃO	0:15:00	11:35:00	HOSPITAL WALDEMAR DE	ERISIPELA BOLHOSA
R.S.S	53	13/11/2021 13:43	13/11/2021 15:30	1:47:00		SEM REGULAÇÃO	1:47:00		ALTA MÉDICA	SÍCOPE
Z.G.C	75	13/11/2021 17:23	23/11/2021 22:50	245:27:00	13/11/2021 18:30	COM REGULAÇÃO	1:07:00	244:20:00	HOSPITAL AMADEU SÁ	PNEUMONIA
J.F.S	85	14/11/2021 15:57	15/11/2021 15:57	24:00:00	14/11/2021 16:30	COM REGULAÇÃO	0:33:00	23:27:00	ALTA MÉDICA	ANEMIA
N.V.Z	1	14/11/2021 18:05	14/11/2021 19:40	1:35:00	14/11/2021 18:30	COM REGULAÇÃO	0:25:00	1:10:00	HOSPITAL IJF - VAGA ZERO	CORTE CONTUSO NO LÁBIO SUPERIOR
A.G.M.S	1	14/11/2021 20:17	14/11/2021 22:40	2:23:00	14/11/2021 21:20	COM REGULAÇÃO	1:03:00	1:20:00	HOSPITAL IJF - VAGA ZERO	TCE
D.C.M	07 MESES	15/11/2021 11:34	15/11/2021 13:00	1:26:00		SEM REGULAÇÃO	1:26:00		ALTA MÉDICA	TCE
C.D.S	11	15/11/2021 14:12	16/11/2021 14:00	23:48:00	15/11/2021 15:30	COM REGULAÇÃO	1:18:00	22:30:00	ALTA MÉDICA	FRATURA DE ÚMERO E PUNHO DIREITO
M.T.M	91	15/11/2021 14:28	17/11/2021 15:30	49:02:00	15/11/2021 13:50	COM REGULAÇÃO	0:00:00	49:02:00	HOSPITAL AMADEU SÁ	DESIDRATAÇÃO?
E.M.C	81	15/11/2021 14:00	15/11/2021 18:00	4:00:00		SEM REGULAÇÃO	4:00:00		ALTA MÉDICA	SÍNCOPE
F.C.N	44	15/11/2021 18:35	15/11/2021 19:50	1:15:00		SEM REGULAÇÃO	1:15:00		ALTA MÉDICA	HIPOGLICEMIA
J.S.G	35	15/11/2021 20:02	15/11/2021 20:45	0:43:00	15/11/2021 20:25	COM REGULAÇÃO	0:23:00	0:20:00	HOSPITAL IJF - VAGA ZERO	FRATURA EXPOSTA 3° PODODACTILO
D.S.S.A	1	15/11/2021 08:00	16/11/2021 09:00	25:00:00	15/11/2021 10:30	COM REGULAÇÃO	2:30:00	22:30:00	HOSPITAL SABIN	OBSTRUÇÃO INTESTINAL?
J.S.G	35	15/11/2021 19:30	15/11/2021 20:45	1:15:00	15/11/2021 20:00	COM REGULAÇÃO	0:30:00	0:45:00	HOSPITAL IJF - VAGA ZERO	FRATURA EXPOSTA PODÁCTILO MID
A.D.O.R	28	16/11/2021 07:03	16/11/2021 09:30	2:27:00		SEM REGULAÇÃO	2:27:00		ALTA MÉDICA	OBSTRUÇÃO URETRAL
A.C.S.F	29	16/11/2021 09:53	16/11/2021 17:30	7:37:00	16/11/2021 10:20	COM REGULAÇÃO	0:27:00	7:10:00	ALTA MÉDICA	CONVULSÃO
F.A.M.V	56	16/11/2021 11:30	16/11/2021 11:50	0:20:00		SEM REGULAÇÃO	0:20:00		ALTA A PEDIDO	FRATURA DE RÁDIO DISTAL
A.R.V	57	16/11/2021 14:30	18/11/2021 15:00	#VALOR!	16/11/2021 15:30	COM REGULAÇÃO	1:00:00		HOSPITAL HGF	CETOACIDOSE METABÓLICA
D.P.S.M	20	16/11/2021 18:30	17/11/2021 19:00	24:30:00		SEM REGULAÇÃO	24:30:00		ALTA A PEDIDO	FRATURA DE TERCEIRO PODÁCTILO
G.F.B	16	16/11/2021 23:07	17/11/2021 09:40	10:33:00	16/11/2021 23:59	COM REGULAÇÃO	0:52:00		HOSPITAL WALDEMAR DE	PANCREATITE
F.T.S	81	17/11/2021 00:47	17/11/2021 01:30	0:43:00	17/11/2021 09:10	COM REGULAÇÃO	2:23:00	#####	ÓBITO	HEMORRAGIA DIGESTIVA ALTA
S.N.N	51	17/11/2021 09:10	17/11/2021 16:50	7:40:00	17/11/2021 10:30	COM REGULAÇÃO	1:20:00	6:20:00	ALTA MÉDICA	TAQUIARRITMIA
W.E.M	57	17/11/2021 09:02	17/11/2021 17:30	8:28:00	17/11/2021 10:30	COM REGULAÇÃO	1:28:00	7:00:00	ALTA MÉDICA	LUXAÇÃO EM POLEGAR DIREITO
G.E.L.R	11	17/11/2021 10:30	17/11/2021 12:30	2:00:00	17/11/2021 11:20	COM REGULAÇÃO	0:50:00	1:10:00	HOSPITAL HIAS	FRATURA/ OSTEOGÊNESE
M.R.N.S	38	17/11/2021 18:20	17/11/2021 22:50	4:30:00	17/11/2021 17:20	COM REGULAÇÃO	0:00:00	4:30:00	HOSPITAL LEONARDO DA VINCI	COLECISTITE
R.L.L.S	2	18/11/2021 21:06	18/11/2021 23:10	2:04:00	18/11/2021 21:30	COM REGULAÇÃO	0:24:00	1:40:00	HOSPITAL IJF - VAGA ZERO	TCE
M.C	90	19/11/2021 01:45	19/11/2021 04:02	2:17:00		SEM REGULAÇÃO	2:17:00		ÓBITO	INSUFIC. RESP/REBAIXAMENTO
R.I.C	25	19/11/2021 13:34	19/11/2021 14:50	1:16:00	19/11/2021 14:05	COM REGULAÇÃO	0:31:00	0:45:00	HOSPITAL HGMAP	TRAUMATISMO EM MEMBROS
M.E.V.B	31	19/11/2021 23:50	20/11/2021 00:05	0:15:00		SEM REGULAÇÃO	0:15:00		ALTA A PEDIDO	HIPOGLICEMIA
M.E.V.B	31	20/11/2021 05:00	20/11/2021 09:40	4:40:00		SEM REGULAÇÃO	4:40:00		ALTA MÉDICA	HIPOGLICEMIA
M.H.C.S	66	20/11/2021 04:57	20/11/2021 05:50	0:53:00	20/11/2021 05:05	COM REGULAÇÃO	0:08:00	0:45:00	HOSPITAL DO CORAÇÃO - VAGA	INFARTO AGUDO DO MIOCÁRDIO
F.H.P.,M	58	20/11/2021 08:30	20/11/2021 09:18	0:48:00	20/11/2021 08:35	COM REGULAÇÃO	0:05:00	0:43:00	HOSPITAL DO CORAÇÃO - VAGA	INFARTO AGUDO DO MIOCÁRDIO
A.M.S	68	20/11/2021 09:10	20/11/2021 17:30	56:20:00	20/11/2021 10:12	COM REGULAÇÃO	1:02:00	55:18:00	HOSPITAL AMADEU SÁ	CRISE CONVULSIVA + TSV A/E
F.C.H.G	58	20/11/2021 11:30	20/11/2021 11:55	0:25:00	20/11/2021 11:32	COM REGULAÇÃO	0:02:00	0:23:00	HOSPITAL HGF - VAGA ZERO	AVC NA JANELA
E.P.C	44	20/11/2021 11:00	22/11/2021 13:28	50:28:00	20/11/2021 13:30	COM REGULAÇÃO	2:30:00	47:58:00	HOSPITAL DO AQUIRAZ	CIRROSE HEPÁTICA
E.S.O	9	20/11/2021 16:14	20/11/2021 17:30	1:16:00	20/11/2021 17:00	COM REGULAÇÃO	0:46:00	0:30:00	HOSPITAL IJF - VAGA ZERO	FRATURA EXPOSTA OUNHO D
L.M.S.C	65	20/11/2021 18:08	20/11/2021 21:30	3:22:00	20/11/2021 19:10	COM REGULAÇÃO	1:02:00	2:20:00	HOSPITAL HGF - VAGA ZERO	CETOACIDOSE DIABÉTICA
M.G.O	72	20/11/2021 17:25	21/11/2021 08:15	14:50:00	20/11/2021 19:00	COM REGULAÇÃO	1:35:00	13:15:00	HOSPITAL WALDEMAR DE	CIRROSE HEPÁTICA ALCOÓLICA
R.S.C	67	21/11/2021 11:52	21/11/2021 16:00	4:08:00	21/11/2021 13:30	COM REGULAÇÃO	1:38:00	2:30:00	HOSPITAL SNATA CASA	DEISCÊNCIA EM FERIDA OPERATÓRIA
A.S	80	21/11/2021 11:45	21/11/2021 15:25	3:40:00	21/11/2021 12:30	COM REGULAÇÃO	0:45:00	2:55:00	ALTA MÉDICA	PRECORDIALGIA
C.P.S	78	20/11/2021 08:11	28/11/2021 12:30	196:19:00	20/11/2021 09:50	COM REGULAÇÃO	1:39:00	194:40:00	ALTA MÉDICA	PIELONEFRITE
C.L.S	80	22/11/2021 07:19	22/11/2021 19:50	12:31:00	22/11/2021 09:00	COM REGULAÇÃO	1:41:00	10:50:00	HOSPITAL DA MULHER	FRATURA DE FÊMUR D
R.A.R	61	22/11/2021 09:52	22/11/2021 16:30	7:30:38:00	22/11/2021 10:45	COM REGULAÇÃO	7296:53:00	5:45:00	ALTA MÉDICA	ITU
F.A.P	31	22/11/2021 09:00	22/11/2021 13:50	4:50:00	22/11/2021 10:50	COM REGULAÇÃO	1:50:00	3:00:00	ALTA MÉDICA	APENDICITE?
D.G.F.S	35	23/11/2021 12:01	23/11/2021 13:30	1:29:00		SEM REGULAÇÃO	1:29:00		ALTA MÉDICA	
F.I.L.S	88	22/11/2021 11:57	22/11/2021 16:07	4:10:00	22/11/2021 12:30	COM REGULAÇÃO	0:33:00	3:37:00	ALTA A PEDIDO	FRATURA DE FÊMUR
A.R.G.S	3 ANOS	23/11/2021 13:54	23/11/2021 19:45	5:51:00	23/11/2021 14:50	COM REGULAÇÃO	0:56:00	4:55:00	HOSPITAL ALBERT SABIN	APENDICITE?
F.E.S.S	43	23/11/2021 17:15	24/11/2021 21:00	27:45:00	23/11/2021 18:40	COM REGULAÇÃO	1:25:00	26:20:00	HOSPITAL UNIVERSITARIO	ANEMIA HEMOLÍTICA
V.V.A	80	23/11/2021 22:00	24/11/2021 21:00	23:00:00	23/11/2021 22:45	COM REGULAÇÃO	0:45:00	22:15:00	ALTA MÉDICA	BAVT
R.J.S	73	23/11/2021 23:30	24/11/2021 17:30	18:00:00	24/11/2021 00:45	COM REGULAÇÃO	1:15:00	16:45:00	ALTA MÉDICA	AVE FORA DA JANELA
A.C.F.M	34	24/11/2021 01:45	24/11/2021 02:15	0:30:00	24/11/2021 01:49	COM REGULAÇÃO	0:04:00	0:26:00	HOSPITAL HGF- VAGA ZERO	HSA?
A.C.S.F	29	24/11/2021 13:24	24/11/2021 18:00	4:36:00			4:36:00		ALTA MÉDICA	CRISE CONVULSIVA
A.M.S	68	24/11/2021 17:30	24/11/2021 21:30	4:00:00	24/11/2021 19:20	COM REGULAÇÃO	1:50:00	2:10:00	HOSPITAL AMADEU SÁ	PNEUMONIA
L.E.B	32	24/11/2021 18:00	24/11/2021 21:00	3:00:00	24/11/2021 18:45	COM REGULAÇÃO	0:45:00	2:15:00	ALTA A PEDIDO	FRATURA HALUX
M.F.L	60	24/11/2021 20:58	25/11/2021 13:30	16:32:00	24/11/2021 21:05	COM REGULAÇÃO	0:07:00	16:25:00	ALTA MÉDICA	CONVULSÃO
R.M.B	75	24/11/2021 21:00	26/11/2021 13:12	40:12:00	24/11/2021 21:40	COM REGULAÇÃO	0:40:00	39:32:00	ALTA MÉDICA	ANEMIA SEVERA
F.J.C	65	25/11/2021 08:30	25/11/2021 12:30	4:00:00	25/11/2021 09:45	COM REGULAÇÃO	1:15:00	2:45:00	HAP VIDA	ITU DE REPETIÇÃO
F.W.B.C	75	25/11/2021 12:46	25/11/2021 21:20	8:34:00	25/11/2021 13:40	COM REGULAÇÃO	0:54:00	7:40:00	ALTA MÉDICA	CONVULSÃO
F.E.R.F	28	25/11/2021 14:28	27/11/2021 00:32	34:04:00	25/11/2021 15:30	COM REGULAÇÃO	1:02:00	33:02:00	HOSPITAL LEONARDO DA VINCI	PANCREATITE
J.M.N	25	25/11/2021 14:28	25/11/2021 16:00	1:32:00	25/11/2021 15:45	COM REGULAÇÃO	1:17:00	0:15:00	HOSPITAL IJF - VAGA ZERO	AMPUTAÇÃO DE PRIMEIRO QC D
R.M.C	64	26/11/2021 07:10	26/11/2021 09:00	1:50:00		SEM REGULAÇÃO	1:50:00		ALTA A PEDIDO	LUXAÇÃO DE MANDÍBULA
R.S.C.M	45	26/11/2021 15:40	26/11/2021 16:21	0:41:00		SEM REGULAÇÃO	0:41:00		ALTA A PEDIDO	FRATURA DE TÍBIA E FIBULA
C.G.O	1	26/11/2021 19:30	26/11/2021 22:00	2:30:00		SEM REGULAÇÃO	2:30:00		ALTA MÉDICA	TCE LEVE
L.G.S.A	13	26/11/2021 19:00	26/11/2021 19:05	0:05:00		SEM REGULAÇÃO	0:05:00		ALTA A PEDIDO	FRATURA DE PUNHO E
M.L.C	10 MESES	27/11/2021 21:43	27/11/2021 23:00	1:17:00	27/11/2021 22:10	COM REGULAÇÃO	0:27:00	0:50:00	HOAPITAL SOPAI	PIELONEFRITE
A.P.T.S	41	27/11/2021 23:12	29/11/2021 16:10	40:58:00	28/11/2021 00:00	COM REGULAÇÃO	0:48:00	40:10:00	HOSPITAL DO CORAÇÃO	ICC DESCOMPENSADA
J.L.S	79	27/11/2021 20:24	01/12/2021 14:55	90:31:00	27/11/2021 22:35	COM REGULAÇÃO	2:11:00	88:20:00	HOSPITAL DE AQUIRAZ	SÍNDROME COLESTÁTICA
A.L.S.O	19	28/11/2021 12:30	28/11/2021 12:50			SEM REGULAÇÃO			ALTA A PEDIDO	FRATURA DE 3 QC EM MSE
LP	27	28/11/2021 15:07	28/11/2021 16:50	1:43:00		SEM REGULAÇÃO	1:43:00		ALTA MÉDICA	CRISE DE ANSIEDADE
F.C.B	33	28/11/2021 18:15	28/11/2021 18:25	0:10:00		SEM REGULAÇÃO	0:10:00		ALTA A PEDIDO	FRATURA DE PATELA D
J.M.S	71	29/11/2021 12:50	29/11/2021 14:00	1:10:00	29/11/2021 13:20	COM REGULAÇÃO	0:30:00	0:40:00	HOSPITAL DO CORAÇÃO - VAGA	INFARTO AGUDO DO MIOCÁRDIO
J.G.S.S	2	29/11/2021 16:00	30/11/2021 00:25	8:25:00	29/11/2021 18:00	COM REGULAÇÃO	2:00:00	6:25:00	HOSPITAL WALDEMAR DE	PNEUMONIA
R.N.L	39	29/11/2021 19:04	30/11/2021 14:00		29/11/2021 20:00	COM REGULAÇÃO	0:56:00	18:00:00	ALTA MÉDICA	FA DE ALTA RESPOSTA
J.S.L	43	30/11/2021 11:10	01/12/2021 21:20	34:10:00	30/11/2021 12:05	COM REGULAÇÃO	0:55:00	33:15:00	HOSPITAL DE AQUIRAZ	AVC FORA DA JANELA
E.B.C	3	30/11/2021 17:00	01/12/2021 01:25	8:25:00	30/11/2021 18:05	COM REGULAÇÃO	1:05:00	7:20:00	HOSPITAL ALBERT SABIN	SÍNDROME GUILLAN BARRE

 CONTROLE DA SALA VERMELHA											
ITGM		Período	00/00/0000 00:00:00	00/00/0000 00:00:00							
PACIENTE	IDADE	ENTRADA - DATA E HORA	SAÍDA - DATA E HORA	TEMPO DE PERMANÊNCIA	DATA E HORA REGULACÃO	REGULADOS ANTES DAS 12 HORAS	REGULACÃO	TEMPO DE PERMANÊNCIA SIREGULACÃO	TEMPO DE PERMANÊNCIA PÓS-REGULACÃO	DESTINO	DIAGNÓSTICO
M.E.V.B	31	01/11/2021 13:24	01/11/2021 17:00	3:36:00			SEM REGULACÃO	3:36:00		ALTA MEDICA	HIPOGLICEMIA
M.F.J.S	34	02/11/2021 20:29	02/11/2021 23:57	3:28:00			SEM REGULACÃO	3:28:00		ALTA MEDICA	INTOXICACÃO EXOGENA
M.E.V.B	31	02/11/2021 20:46	02/11/2021 23:40	2:54:00			SEM REGULACÃO	2:54:00		ALTA MEDICA	HIPOGLICEMIA
C.S.R	35	03/11/2021 12:14	03/11/2021 17:25	5:11:00	03/11/2021 21:30		COM REGULACÃO	9:16:00	#####	HOSPITAL WALDEMAR DE	DELIRIO TREMENS ? + CONVULSÃO?
G.P.S	32	03/11/2021 18:30	03/11/2021 19:30	1:00:00			SEM REGULACÃO	1:00:00		SALA AMARELA	TCE LEVE
S.H.M	51	04/11/2021 02:12	04/11/2021 02:30	0:18:00			SEM REGULACÃO	0:18:00		SALA AMARELA	TAQUICARDIA
R.H.S	45	05/11/2021 14:11	05/11/2021 14:40	0:29:00			SEM REGULACÃO	0:29:00		ALTA À PEDIDO	AVC NA JANELA
B.B.N	65	08/11/2021 09:00	08/11/2021 12:50	3:50:00	08/11/2021 09:45		COM REGULACÃO	#VALOR!	#VALOR!	HOSPITAL HGF - VAGA ZERO	AVC NA JANELA
M.E.V.B	31	11/11/2021 13:15	11/11/2021 14:30	1:15:00			SEM REGULACÃO			SALA MARELA	HIPOGLICEMIA/CONVULSÃO
J.P.S	87	12/11/2021 04:09	12/11/2021 06:00	1:51:00			SEM REGULACÃO	1:51:00		SALA AMARELA	CRISE CONVULSIVA
R.N.T.A	40	16/11/2021 10:16	16/11/2021 12:30	2:14:00	16/11/2021 10:30		COM REGULACÃO	0:14:00	2:00:00	HOSPITAL IJF - VAGA ZERO	FRATURA DE FACE/TCE
A.R.V	57	16/11/2021 12:16	16/11/2021 14:30				SEM REGULACÃO			SALA AMARELA	CETOACIDOS METABOLICA
I.N.S	23	16/11/2021 19:05	16/11/2021 23:00	3:55:00	16/11/2021 20:15		COM REGULACÃO	1:10:00	2:45:00	ALTA MEDICA	ESPANCAMENTO
F.T.S	81	17/11/2021 01:00	17/11/2021 02:30	1:30:00			SEM REGULACÃO	1:30:00		SALA AMARELA	HEMORRAGIA DIGESTIVA ALTA
M.C	90	19/11/2021 01:13	19/11/2021 01:45	0:32:00			SEM REGULACÃO	0:32:00		SALA AMARELA	INSUF.RES.P/REBAIXAMENTO SENSORIAL
M.E.V.B	31	19/11/2021 23:27	19/11/2021	#####			SEM REGULACÃO	#####		SALA AMARELA	HIPOGLICEMIA
M.E.V.B	31	20/11/2021 03:20	20/11/2021 05:00	1:40:00			SEM REGULACÃO	0:00:00	05:00:00	SALA AMARELA	HIPOGLICEMIA
F.H.P.M	58	20/11/2021 07:57	20/11/2021 08:30				SEM REGULACÃO		08:30:00	SALA AMARELA	INFARTO AGUDO DO MIOCARDIO
A.M.S	68	20/11/2021 08:37	20/11/2021 09:10	0:33:00			SEM REGULACÃO	0:00:00	1068489:10:00	SALA AMARELA	CRISE CONVULSIVA/ TSV A/E
F.C.H.G	58	20/11/2021 10:54	20/11/2021 11:30	0:36:00			SEM REGULACÃO	0:00:00	1068491:30:00	SALA AMARELA	AVC JNA JANELA
J.R.S		21/11/2021 05:29	21/11/2021 07:00	1:31:00			SEM REGULACÃO	0:00:00	07:00:00	SALA AMARELA	EAP?
F.D.S	45	22/11/2021 14:00	22/11/2021 15:30	1:30:00	22/11/2021 14:20		COM REGULACÃO	0:20:00	1:10:00	HOSPITAL IJF - VAGA ZERO	PICADA DE COBRA
V.V.A	80	23/11/2021 21:10	23/11/2021 22:00	0:50:00			SEM REGULACÃO	0:00:00	1068574:00:00	SALA AMARELA	BAVT
A.C.F.M	34	24/11/2021 01:15	24/11/2021 01:45	0:30:00			SEM REGULACÃO	0:00:00	01:45:00	SALA AMARELA	HSA?
C.G.A.O	1	26/11/2021 18:30	26/11/2021 19:30	1:00:00			SEM REGULACÃO	0:00:00	19:30:00	SALA AMARELA	TCE LEVE
E.S	36	29/11/2021 00:56	29/11/2021 01:25	0:29:00	29/01/1900 00:00		COM REGULACÃO	0:00:00	01:25:00	HOSPITAL IJF - VAGA ZERO	PAF EM ????
R.H.S	46	29/11/2021 21:30	30/11/2021 01:20	3:50:00	29/11/2021 22:05		COM REGULACÃO	0:35:00	03:15:00	HOSPITAL HGF - VAGA ZERO	AVE?

**Anexo
Escala de Serviços**

UNIDADE DE PRONTO ATENDIMENTO - UPA EUSEBIO
ESCALA DE SERVIÇO

NOVEMBRO.2021

NOME DO FUNCIONARIO	SETOR	HORÁRIO																																
			31	1	2	3	4	5	6	7	8	9	10	11	12	13	14	15	16	17	18	19	20	21	22	23	24	25	26	27	28	29	30	
			dom	seg	ter	qua	qui	sex	sab	dom	seg	ter	qua	qui	sex	sab	dom	seg	ter	qua	qui	sex	sab	dom	seg	ter	qua	qui	sex	sab	dom	seg	ter	
491.702	TAÍS BARBOSA EVARISTO	CLASSIFICAÇÃO	07:00 AS 19:00	MT	MT	MT				MT	MT	MT	MT	MT	MT				MT	MT	MT	MT	MT	MT	MT	MT	MT	MT	MT	MT	MT	MT		
634.677	SABRINA MATOS	OBSERVAÇÃO	07:00 AS 19:00	MT	MT				MT	MT	MT	MT	MT	MT	MT				MT	MT	MT	MT	MT	MT	MT	MT	MT	MT	MT	MT	MT	MT		
599.267	SIMONE GADELHA	SALA VERMELHA	07:00 AS 19:00	MT					MT	MT	MT	MT	MT	MT				MT	MT	MT	MT	MT	MT	MT	MT	MT	MT	MT	MT	MT	MT	MT		
603.386	AURISVANIA RODRIGUES	VOLANTE	07:00 AS 19:00						MT	MT	MT	MT	MT	MT				MT	MT	MT	MT	MT	MT	MT	MT	MT	MT	MT	MT	MT	MT	MT		
				31	1	2	3	4	5	6	7	8	9	10	11	12	13	14	15	16	17	18	19	20	21	22	23	24	25	26	27	28	29	30
				dom	seg	ter	qua	qui	sex	sab	dom	seg	ter	qua	qui	sex	sab	dom	seg	ter	qua	qui	sex	sab	dom	seg	ter	qua	qui	sex	sab	dom	seg	ter
520.188	NAYANNE KELLY O. DO NASCIMENTO	SALA VERMELHA	07:00 AS 19:00	MT	MT	MT					MT	MT	MT	MT	MT	MT				MT	MT	MT	MT	MT	MT	MT	MT	MT	MT	MT	MT	MT		
680.409	ALAICE VIEIRA ALVES	OBSERVAÇÃO	07:00 AS 19:00	MT	MT	MT				MT				MT	MT	MT	MT	MT	MT	MT	MT	MT	MT	MT	MT	MT	MT	MT	MT	MT	MT	MT	MT	
587.439	FABIANA RODRIGUES PARENTE	VOLANTE	07:00 AS 19:00	MT	MT	MT				MT	MT	MT																						
686.809	MARIA IZAMIR FERREIRA MONTEIRO	CLASSIFICAÇÃO	07:00 AS 19:00	MT	MT	MT				MT	MT	MT																						
499.849	DANIELLE C. MIRANDA VIEIRA																																	
				31	1	2	3	4	5	6	7	8	9	10	11	12	13	14	15	16	17	18	19	20	21	22	23	24	25	26	27	28	29	30
				dom	seg	ter	qua	qui	sex	sab	dom	seg	ter	qua	qui	sex	sab	dom	seg	ter	qua	qui	sex	sab	dom	seg	ter	qua	qui	sex	sab	dom	seg	ter
689.904	ELISABELLE MARTINS MARROCOS	CLASSIFICAÇÃO	19:00 AS 07:00	SN	SN	SN					SN	SN	SN	SN	SN	SN				SN	SN	SN	SN	SN	SN	SN	SN	SN	SN	SN	SN	SN	SN	
574.305	ROBERTA NOBRE DA SILVA	OBSERVAÇÃO	19:00 AS 07:00	SN						SN	SN	SN	SN	SN	SN				SN	SN	SN	SN	SN	SN	SN	SN	SN	SN	SN	SN	SN	SN	SN	
672.846	CAIO JOSÉ FLORENCIO DOS ANJOS	SALA VERMELHA	19:00 AS 07:00	SN	SN					SN	SN	SN	SN	SN	SN				SN	SN	SN	SN	SN	SN	SN	SN	SN	SN	SN	SN	SN	SN	SN	
457.324	DAUANA HOLANDA RIBEIRO																																	
				31	1	2	3	4	5	6	7	8	9	10	11	12	13	14	15	16	17	18	19	20	21	22	23	24	25	26	27	28	29	30
				dom	seg	ter	qua	qui	sex	sab	dom	seg	ter	qua	qui	sex	sab	dom	seg	ter	qua	qui	sex	sab	dom	seg	ter	qua	qui	sex	sab	dom	seg	ter
629.520	DEBORA GADELHA FERREIRA SILVA	SALA VERMELHA	19:00 AS 07:00	SN	SN	SN					SN	SN	SN	SN	SN	SN				SN	SN	SN	SN	SN	SN	SN	SN	SN	SN	SN	SN	SN	SN	
536.780	KASSIA SILVEIRA MEDEIROS FREITAS	VOLANTE	19:00 AS 07:00	SN	SN	SN				SN				SN	SN	SN	SN	SN	SN	SN	SN	SN	SN	SN	SN	SN	SN	SN	SN	SN	SN	SN	SN	
630.165	CAMILLA KELLY ALVES DE LIMA	CLASSIFICAÇÃO	19:00 AS 07:00	SN	SN	SN				SN	SN	SN																						
		OBSERVAÇÃO	19:00 AS 07:00	SN	SN	SN				SN	SN	SN																						
500.538	REBECCA NATALIA BARROS			<i>férias</i>						<i>Afastamento pelo Ofício do SindSaúde até 05/12</i>																								
551.644	FERNANDA LOBO BENIGNO			<i>Afastamento pelo Ofício do SindSaúde até 31/12</i>																														

UNIDADE DE PRONTO ATENDIMENTO - UPA EUSEBIO

TÉCNICOS DE ENFERMAGEM - DIA

NOME DO FUNCIONARIO	SETOR	HORÁRIO	NOVEMBRO 2021																														
			1	2	3	4	5	6	7	8	9	10	11	12	13	14	15	16	17	18	19	20	21	22	23	24	25	26	27	28	29	30	
2.166.423	ADEISA DE LIMA LEITE	FÉRIAS	08:00 AS 18:00	X	X	X	X			X	X	X	X			X	X	X	X	X			X	X	X	X			X	X			
413.043	MARIA DE LOURDES DE ARAUJO	UTURA / ECG/CM	07:00 AS 19:00	X		X		X		X		X		X		X		X		X		X		X		X		X		X			
1.233.850	GIRLANE COUTINHO DA SILVA	MEDICAÇÃO	07:00 AS 19:00	X		X		X		X		X		X		X		X		X		X		X		X		X		X			
879.608	YASMIN ROQUE B. DE SOUSA	MEDICAÇÃO	07:00 AS 19:00	X		X		X		X		X		X		X		X		X		X		X		X		X		X			
1.378.879	FERNANDA BEZERRA	MEDICAÇÃO	07:00 AS 19:00	X		X		X		X		X		X		X		X		X		X		X		X		X		X			
1.486.423	VALDILENE DOS SANTOS LIMA	OBSERVAÇÃO	07:00 AS 19:00	X		X		X		X		X		X		X		X		X		X		X		X		X		X			
1.494.979	ANA CRISTINA SILVA HONÓRIO	OBSERVAÇÃO	07:00 AS 19:00	X		X		X		X		X		X		X		X		X		X		X		X		X		X			
1.581.528	ANA BIATRIS DA S CUNHA	SALA VERMELHA	07:00 AS 19:00	X		X		X		X		X		X		X		X		X		X		X		X		X		X			
				1	2	3	4	5	6	7	8	9	10	11	12	13	14	15	16	17	18	19	20	21	22	23	24	25	26	27	28	29	30
988.261	MA. DO SOCORRO DE FREITAS	UTURA / ECG/CM	07:00 AS 19:00	X		X		X		X		X		X		X		X		X		X		X		X		X		X			
1.159.478	AGLAYRTON DE S. DE ALMEIDA	FÉRIAS	07:00 AS 19:00	X		X		X		X		X		X		X		X		X		X		X		X		X		X			
226.896	MARIA SÔNIA A. XAVIER	MEDICAÇÃO	07:00 AS 19:00	X		X		X		X		X		X		X		X		X		X		X		X		X		X			
1.183.304	JANE RUTH SANTIAGO AMORIM	MEDICAÇÃO	07:00 AS 19:00	X		X		X		X		X		X		X		X		X		X		X		X		X		X			
675.767	LUIZA CARLA TORRES SOARES	OBSERVAÇÃO	07:00 AS 19:00	X		X		X		X		X		X		X		X		X		X		X		X		X		X			
1.496.998	THAIS CALDEIRA DE SOUZA	OBSERVAÇÃO	07:00 AS 19:00	X		X		X		X		X		X		X		X		X		X		X		X		X		X			
1.031.371	LEILA MARA SOUSA	SALA VERMELHA	07:00 AS 19:00	X		X		X		X		X		X		X		X		X		X		X		X		X		X			
879.607	TAYANA DA SILVA GADELHA			Afastamento pelo Ofício do SindSaúde																													
				1	2	3	4	5	6	7	8	9	10	11	12	13	14	15	16	17	18	19	20	21	22	23	24	25	26	27	28	29	30
1.478.635	VITÓRIA MEDEIROS MARQUES	UTURA / ECG/CM	19:00 AS 07:00	X		X		X		X		X		X		X		X		X		X		X		X		X		X			
964.808	DAMIÃO PATRICIO DA SILVA	MEDICAÇÃO	19:00 AS 07:00	X		X		X		X		X		X		X		X		X		X		X		X		X		X			
876.921	JACINTA ESTEVAM DOS SANTOS	MEDICAÇÃO	19:00 AS 07:00	X		X		X		X		X		X		X		X		X		X		X		X		X		X			
9.236.307	NUBIA BARBOSA FALCÃO	MEDICAÇÃO	19:00 AS 07:00	X		X		X		X		X		X		X		X		X		X		X		X		X		X			
1.441.191	RAQUEL BARBOSA DO MONTE	OBSERVAÇÃO	19:00 AS 07:00	X		X		X		X		X		X		F		X		X		X		X		X		X		X			
1.267.832	LUCIVALDO VERÇOSA DE OLIVEIRA	OBSERVAÇÃO	19:00 AS 07:00	X		F		X		X		X		X		X		X		X		X		X		X		X		X			
1.475.894	JULLYANA ARAUJO NORONHA	SALA VERMELHA	19:00 AS 07:00	X		X		X		X		X		X		X		X		X		X		X		X		X		X			
813.202	MA. LEIDIVANIA DA S. CAETANO	FÉRIAS		X		X		X		X		X		X		X		X		X		X		X		X		X		X			
				1	2	3	4	5	6	7	8	9	10	11	12	13	14	15	16	17	18	19	20	21	22	23	24	25	26	27	28	29	30
			19:00 AS 07:00	X		X		X		X		X		X		X		X		X		X		X		X		X		X			
1.016.272	NELIA MARIA LOPES DE SOUSA	MEDICAÇÃO	19:00 AS 07:00	X		X		F		X		X		X		X		X		X		X		X		X		X		X			
1.467.768	VANDER LAUDRICK DE SOUSA SILVA	MEDICAÇÃO	19:00 AS 07:00	X		X		X		X		X		X		F		X		X		F		X		X		X		X			
1.009.871	SUZIANE FIRMINO	MEDICAÇÃO	19:00 AS 07:00	X		X		X		X		X		X		X		X		X		X		X		X		F		X			
1.507.362	ALINE ROSENDO DAS CHAGAS	OBSERVAÇÃO	19:00 AS 07:00	X		X		X		X		X		X		X		X		F		X		X		X		X		X			
1.155.042	VÂNIA RODRIGUES DA COSTA	FÉRIAS		X		X		X		X		X		X		X		X		X		X		X		X		X		X			
216.968	MARLIO DA CUNHA	SALA VERMELHA	19:00 AS 07:00	X		X		X		X		X		X		X		X		X		X		X		X		X		X			
1.269.227				APARECIDA LIMA DOS SANTOS - Licença Inss																													

Afastamento pelo Ofício do SindSaúde

UNIDADE DE PRONTO ATENDIMENTO - UPA EUSEBIO

AUXILIARES ADMINISTRATIVOS - RECEPÇÃO/ FARMÁCIA

NOME DO FUNCIONÁRIO	FUNÇÃO	HORÁRIO	MÊS DE NOVEMBRO 2021																													
			1	2	3	4	5	6	7	8	9	10	11	12	13	14	15	16	17	18	19	20	21	22	23	24	25	26	27	28	29	30
			seg	ter	qua	qui	sex	sab	dom	seg	ter	qua	qui	sex	sab	dom	seg	ter	qua	qui	sex	sab	dom	seg	ter	qua	qui	sex	sab	dom	seg	ter
ADRIANA ROCHA DE LIMA	AUX ADMIN - REC	07:00 AS 19:00	X	X	X	X	X	X	X	X	X	X	X	X	X	X	X	X	X	X	X	X	X	X	X	X	X	X	X	X	X	
PATRICIA FRANCO DA SILVA	AUX ADMIN - REC	07:00 AS 19:00	X	X	X	X	X	X	X	X	X	X	X	X	X	X	X	X	X	X	X	X	X	X	X	X	X	X	X	X	X	
MARCIO DA SILVA COSTA	AUX ADMIN	07:00 AS 19:00	X	X	X	X	X	F	X	X	X	X	X	X	X	X	X	X	X	X	X	X	X	X	X	X	X	X	X	X	X	
BRUNO MIRANDA DE OLIVEIRA	AUX ADMIN - REC	19:00 AS 07:00	X	X	X	X	X	X	X	X	X	X	X	X	X	X	X	X	X	X	X	X	X	X	X	X	X	X	X	X	X	
DIELMA FLORENCIO DOS ANJOS	AUX ADMIN - REC	19:00 AS 07:00	X	X	X	X	X	X	X	X	X	X	X	X	X	X	X	X	X	X	X	X	X	X	X	X	X	X	X	X	X	
ANA KARLA DA SILVA COSTA	AUX ADMIN	19:00 AS 07:00	X	X	X	X	X	X	X	X	X	X	X	X	X	X	X	X	X	X	X	X	X	X	X	X	X	F	X	X	X	
ANA ALINE MACIEL MOURA	AUX ADMIN - REC	07:00 AS 19:00	X	X	X	X	X	X	X	X	X	X	X	X	X	X	X	X	X	X	X	X	X	X	X	X	X	X	X	X	X	X
ANA MARCIA MACIEL	AUX ADMIN - REC	07:00 AS 19:00	X	X	F	X	X	X	X	X	X	F	X	X	X	X	X	X	X	X	X	X	X	X	X	X	X	X	X	X	X	X
CACILDA GADELHA	AUX ADMIN	07:00 AS 19:00	X	X	X	X	X	X	X	X	X	X	X	X	X	X	X	X	X	X	X	X	X	X	X	X	X	X	X	X	X	X
RAFAEL RIBEIRO L. DE SANTIAGO	AUX ADMIN - REC	19:00 AS 07:00	X	X	X	X	X	X	X	X	X	X	X	X	X	X	X	X	X	X	X	X	X	X	X	X	X	X	X	X	X	X
BEATRIZ FERNANDES FEITOSA	AUX ADMIN - REC	19:00 AS 07:00	X	X	X	X	X	X	X	X	X	X	X	X	X	X	X	X	X	X	X	X	X	X	X	X	X	X	X	X	X	X
GLAUCINEIDE SAMPAIO DE LIMA	AUX ADMIN	19:00 AS 07:00	X	X	X	X	X	X	X	X	X	X	X	X	X	X	X	X	X	X	X	X	X	X	X	X	X	X	X	X	X	X
Aline Pinheiro	intermitente	VOLANTE	SN				MT			MT						SN															SN	
Sandra Alves	intermitente	VOLANTE				SN		SN						SN																	SN	SN

FARMÁCIA

NOME DO FUNCIONÁRIO	FUNÇÃO	HORÁRIO	MÊS DE NOVEMBRO 2021																													
			1	2	3	4	5	6	7	8	9	10	11	12	13	14	15	16	17	18	19	20	21	22	23	24	25	26	27	28	29	30
MARCIO DA SILVA COSTA	AUX ADMIN	07:00 AS 19:00	X	X	X	X	X	X	X	X	X	X	X	F	X	X	X	X	X	X	X	X	X	X	X	X	X	X	X	X	X	
ANA KARLA DA SILVA COSTA	AUX ADMIN	19:00 AS 07:00	X	X	X	X	X	X	X	X	X	X	X	X	X	X	X	X	X	X	X	X	X	X	X	X	X	X	X	X	X	
CACILDA GADELHA	AUX ADMIN	07:00 AS 19:00	X	X	X	X	X	X	X	X	X	X	X	X	X	X	X	X	X	X	X	X	X	X	X	X	X	X	X	X	X	X
GLAUCINEIDE SAMPAIO DE LIMA	AUX ADMIN	19:00 AS 07:00	X	X	X	X	X	X	X	X	X	X	X	X	X	X	X	X	X	X	X	X	X	X	X	X	X	X	X	X	X	X
ELENEIDE DOS SANTOS DE OLIVEIRA	FARMACEUTICA	08:00 AS 16:00	X	X	X	X		X	X	X	X	X		X	X	X	X		X	X	X	X		X	X	X	X		X	X	X	
Aline da Silva Pinheiro	intermitente	VOLANTE																														
FABIANA DOS SANTOS SILVA	AUX ADMIN																															

Ajustamento pelo Ofício do SinaSaúde

FISCAIS DE ACESSO - INTERNO

NOME DO FUNCIONÁRIO	FUNÇÃO	HORÁRIO	MÊS DE NOVEMBRO 2021																													
			1	2	3	4	5	6	7	8	9	10	11	12	13	14	15	16	17	18	19	20	21	22	23	24	25	26	27	28	29	30
1 FRANCISCO HÉLIO SOUSA DA SILVA	FISCAL DE ACESSO	07:00 AS 19:00	X	X	X	X	X	X	X	X	X	X	X	X	X	X	X	X	X	X	X	X	X	X	X	X	X	X	X	X	X	
2 GERSON LUIS SILVA DE DEUS	FISCAL DE ACESSO	19:00 AS 07:00	X	X	X	X	X	X	X	X	X	X	X	X	X	X	X	X	X	X	X	X	X	X	X	X	X	X	X	X	X	X
3 FRANCISCO JOSE DE S. MOREIRA	FISCAL DE ACESSO	07:00 AS 19:00	X	X	X	X	X	X	X	X	X	X	X	X	X	X	X	X	X	X	X	X	X	X	X	X	X	X	X	X	X	X
4 DAVID DE SOUSA ABREU	FISCAL DE ACESSO	19:00 AS 07:00	X	X	X	X	X	X	X	X	X	X	X	X	X	X	X	X	X	X	X	X	X	X	X	X	X	X	X	X	X	X
10 Luan Batista de Aguiar	intermitente	07:00 AS 19:00																														

FISCAL DE ACESSO - EXTERNO

NOME DO FUNCIONÁRIO	FUNÇÃO	HORÁRIO	MÊS DE NOVEMBRO 2021																													
			1	2	3	4	5	6	7	8	9	10	11	12	13	14	15	16	17	18	19	20	21	22	23	24	25	26	27	28	29	30
5 JOSÉ RICARDO M. DO VALE	FISCAL DE ACESSO	07:00 AS 19:00	X	X	X	X	X	X	X	X	X	X	X	X	X	X	X	X	X	X	X	X	X	X	X	X	X	X	X	X	X	X
6 JOSÉ HÉLIO ALVES PEIXOTO	FISCAL DE ACESSO	19:00 AS 07:00	X	X	X	X	X	X	X	X	X	X	X	X	X	X	X	X	X	X	X	X	X	X	X	X	X	X	X	X	X	X
7 JOÃO BATISTA DA PAIXÃO	FISCAL DE ACESSO	07:00 AS 19:00	X	X	X	X	X	X	X	X	X	X	X	X	X	X	X	X	X	X	X	X	X	X	X	X	X	X	X	X	X	X
8 ANTONIO ALVES DE FREITAS	FISCAL DE ACESSO	19:00 AS 07:00	X	X	X	X	X	X	X	X	X	X	X	X	X	X	X	X	X	X	X	X	X	X	X	X	X	X	X	X	X	X
9 Fco. Sinfrônio Neto	intermitente	07:00 AS 19:00																														

MAQUEIROS

NOME DO FUNCIONÁRIO	FUNÇÃO	HORÁRIO	MÊS DE NOVEMBRO 2021																													
			1	2	3	4	5	6	7	8	9	10	11	12	13	14	15	16	17	18	19	20	21	22	23	24	25	26	27	28	29	30
1	WANDERSON XAVIER	MAQUEIRO	07:00 AS 19:00	X	X	X	X	X	X	X	X	X	X	X	X	X	X	X	X	X	X	X	X	X	X	X	X	X	X	X	X	
2	JORGE LUIS VALENTIM DE ARAUJO	MAQUEIRO	19:00 AS 07:00	X	X	X	X	X	X	X	X	X	X	X	X	X	X	X	X	X	X	X	X	X	X	X	X	X	X	X	X	
3	FELIPE MEDEIROS	MAQUEIRO	07:00 AS 19:00	X	X	X	X	X	X	X	X	X	X	X	X	X	X	X	X	X	X	X	X	X	X	X	X	X	X	X	X	
4	FRANCISCO ERNANDES MOREIRA DA	MAQUEIRO	19:00 AS 07:00	X	X	X	X	X	X	X	X	X	X	X	X	X	X	X	X	X	X	X	X	X	X	X	X	X	X	X	X	

AMBULÂNCIA

NOME DO FUNCIONÁRIO	FUNÇÃO	HORÁRIO	MÊS DE NOVEMBRO 2021																													
			1	2	3	4	5	6	7	8	9	10	11	12	13	14	15	16	17	18	19	20	21	22	23	24	25	26	27	28	29	30
1	DANIEL EDUARDO GOMES DA SILVA	MOTORISTA	07:00 AS 19:00	X	X	X	X	X	X	X	X	X	X	X	X	X	X	X	X	X	X	X	X	X	X	X	X	X	X	X	X	
2	GILBERTO SATIRO ALVES	MOTORISTA	férias	X	X	X	X	X	X	X	X	X	X	X	X	X	X	X	X	X	X	X	X	X	X	X	X	X	X	X	X	
3	DACIO DOS ANJOS	MOTORISTA	07:00 AS 19:00	X	X	X	X	X	X	X	X	X	X	X	X	X	X	X	X	X	X	X	X	X	X	X	X	X	X	X	X	

COPA

NOME DO FUNCIONÁRIO	FUNÇÃO	HORÁRIO	MÊS DE NOVEMBRO 2021																													
			1	2	3	4	5	6	7	8	9	10	11	12	13	14	15	16	17	18	19	20	21	22	23	24	25	26	27	28	29	30
1	ELIZETE LEMOS DE ABREU	COPERIA	07:00 AS 19:00	X	X	X	X	X	X	X	X	X	X	X	X	X	X	X	X	X	X	X	X	X	X	X	X	X	X	X	X	
2	FRANCISCA ANGELA LIMA	COPERIA	07:00 AS 19:00	X	X	X	X	X	X	X	X	X	X	X	X	X	X	X	X	X	X	X	X	X	X	X	X	X	X	X	X	

RADIOLOGIA

NOME DO FUNCIONÁRIO	FUNÇÃO	ESC	MÊS DE NOVEMBRO 2021																													
			1	2	3	4	5	6	7	8	9	10	11	12	13	14	15	16	17	18	19	20	21	22	23	24	25	26	27	28	29	30
1	LEONARDO PEREIRA	TÉC. DE RAI0-X	SEG	X						X						X								X						X		
2	MARCIA REGINA FELIPE DA SILVA	TÉC. DE RAI0-X	TER		X						X						X								X					X		
3	GISELENE DE ABREU CAMURÇA STEDI	TÉC. DE RAI0-X	QUA			X						X						X							X							
4	WASHINGTON C. COSTA	SUP. TÉC. RAI0-X	QUI				X					X							X						X							
5	ANDREA SALES LOPES	TÉC. DE RAI0-X	SEX					X						X						X						X						
6	ANTONIO NASCIMENTO DANTAS	TÉC. DE RAI0-X	SAB						X						X						X						X					
7	JOSÉ WILLIAM BARROS MONTEIRO	TÉC. DE RAI0-X	DOM							X						X							X						X			
8	JORGE GARDEL DE SOUSA CONCEIÇÃO	TÉC. DE RAI0-X	INTERMITENTE																													

ADMINISTRAÇÃO

NOME DO FUNCIONÁRIO	FUNÇÃO	HORÁRIO	MÊS DE NOVEMBRO 2021																													
			1	2	3	4	5	6	7	8	9	10	11	12	13	14	15	16	17	18	19	20	21	22	23	24	25	26	27	28	29	30
1	MARIA LUCIA BESSA DA SILVEIRA	SUP. ADMINIST	08:00 AS 17:00	X	X	X	X			X	X	X	X	X			X	X	X	X	X			X	X	X	X	X		X	X	
2	MARINA SANTOS SARAIVA	COORD. ENFERM.	08:00 AS 17:00	X	X	X	X			X	X	X	X	X			X	X	X	X	X			X	X	X	X	X		X	X	
3	OSHIN JEREISSATI BEZERRA LIMA	ASSIST. ADMINIST RH	08:00 AS 17:00	X	X	X	X			X	X	X	X	X			X	X	X	X	X			X	X	X	X	X		X	X	
4	ARLINDO GURGEL NETO	ASSIST. ADMINIST	08:00 AS 17:00	X	X	X	X			X	X	X	X	X			X	X	X	X	X			X	X	X	X	X		X	X	
5	MIKELINE LOPES DA SILVA	AUX ADMINIST II	08:00 AS 17:00	X	X	X	X			X	X	X	X	X			X	X	X	X	X			X	X	X	X	X		X	X	
6	THAMYLLA GOMES	AUX ADMINIST	08:00 AS 17:00	X	X	X	X			X	X	X	X	X			X	X	X	X	X			X	X	X	X	X		X	X	
7	ANY KAROLINY V. S. PEIXOTO	ASSIST. SOCIAL	07:00 AS 12:00	X	X	X	X	X		X	X	X	X	X	X		X	X	X	X	X	X		X	X	X	X	X	X	X	X	

Atividade	Quantidade de Funcionários Cadastrados
ASSISTENTE ADMINISTRATIVO	1
ASSISTENTE SOCIAL	1
AUXILIAR ADMINISTRATIVO	14
AUXILIAR ADMINISTRATIVO - DIARISTA	1
AUXILIAR ADMINISTRATIVO II	1
COORDENADOR DE ENFERMAGEM	1
COPERIA	2
ENFERMEIRO	25
FARMACEUTICO	1
FISCAL DE ACESSO	9
MAQUEIRO	5
MOTORISTA SOCORRISTA	3
SUP DE ALMOXARIFADO	1
SUP DE APLICAÇÃO TÉCN RADIOLÓGICA	1
SUPERINTENDENTE ADMINISTRATIVO	0
SUPERVISOR ADMINISTRATIVO	1
TÉCNICO DE ENFERMAGEM	29
TÉCNICO DE INFORMÁTICA	1
TECNICO DE RAIO X	8
TOTAIS:	105

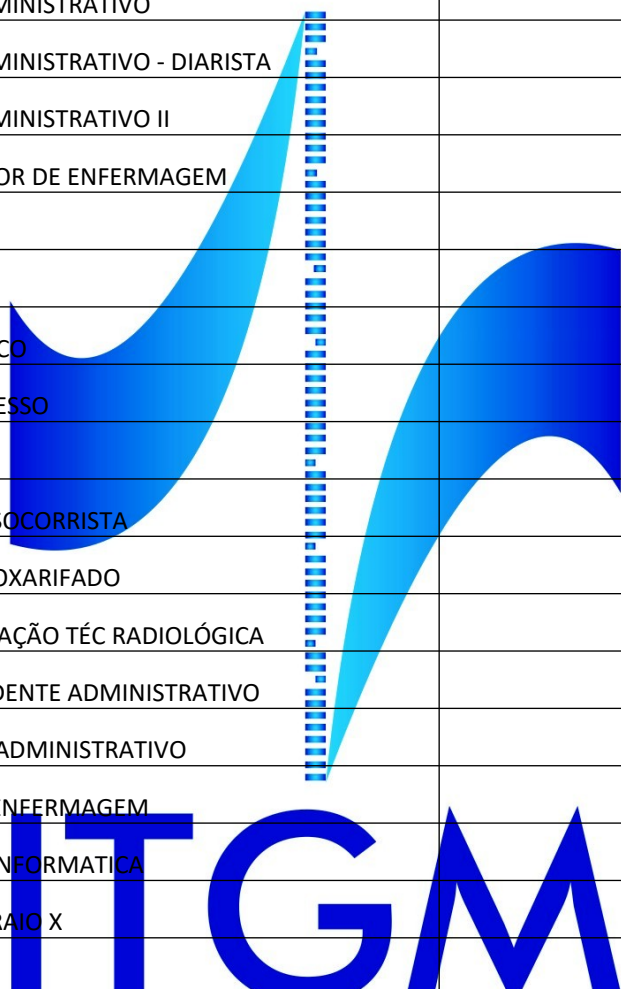

6. INDICADORES E METAS

Estimativa de atividade mensal – Urgência e emergência:	JAN	FEV	MAR	ABR	MAI	JUN	JUL	AGO	SET	OUT	NOV
Consultas de urgência	5.395	5.656	5.511	5.895	6.691	5.899	5.565	5.440	5.226	5.909	5.725
Procedimentos	16.769	17.195	18.798	20.081	19.946	21.201	20.417	18.467	16.067	17.794	18.353
Exames por imagem	889	892	871	1.022	1.115	856	839	1.051	925	892	858
Exames laboratoriais	5.167	6.252	6.865	7.355	7.784	8.030	7.723	6.291	5.295	5.365	4.492

Procedimentos Clínicos:	JAN	FEV	MAR	ABR	MAI	JUN	JUL	AGO	SET	OUT	NOV
Atendimento de urgência com observação até 24h em atenção especializada	153	166	189	194	210	164	159	163	157	188	160
Atendimento médico em unidade de pronto atendimento	5.395	5.656	5.511	5.895	6.691	5.899	5.565	5.440	5.226	5.909	5.725
Acolhimento com classificação de risco	5.401	5.853	5.609	5.452	6.931	6.084	5.676	5.538	5.384	6.082	5.846
Consultas de Profissionais de Nível Superior (Assistente Social, farmacêutico, bioquímico, Nutricionista - exceto Médico)	1.977	2.102	2.626	3.008	2.634	2.446	1.987	1.643	1.505	1.454	1.232
Atendimentos de enfermagem (em geral)	16.769	17.195	18.798	20.081	19.946	21.201	20.417	18.467	16.067	17.794	18.353
Total de procedimentos clínicos:	29.725	30.875	32.733	34.630	36.412	35.794	33.804	31.251	28.370	31.427	31.316

Tabela 1 – Indicadores e Metas.

Tabela 2 – Indicadores e Metas.

Serviços	Sim	Não	Justificativa
7.1. Garantir a contratação de profissionais médicos qualificados para atender adultos e crianças nos casos de urgência e emergência, de forma a oferecer aos usuários serviços assistenciais de excelência.	x		
7.2. Praticar remuneração compatível com os níveis de mercado, no pagamento de salários e de vantagens de qualquer natureza aos funcionários da contratada, garantindo o funcionamento ininterrupto da unidade.	x		
7.3. Contratar e pagar o pessoal necessário à execução dos serviços inerentes às atividades da contratada, ficando esta como a única responsável pelo pagamento dos encargos sociais e obrigações trabalhistas decorrentes, respondendo integral e exclusivamente, em juízo ou fora dele, isentando a contratante de quaisquer obrigações, presentes ou futuras.	x		
7.3.1. Observar, na prestação dos serviços:			
7.3.1.1. Respeito aos direitos dos usuários, atendendo-os com dignidade de modo universal e igualitário;	x		
7.3.1.2. Manutenção da qualidade na prestação dos serviços;	x		
7.3.1.3. Respeito à decisão do usuário em relação ao consentimento ou recusa na prestação de serviços de saúde, salvo nos casos de iminente perigo de morte ou obrigação legal;	x		
7.3.1.4. Garantia do sigilo dos dados e informações relativas aos usuários;	x		
7.3.1.5. Garantia que o usuário será atendido no acolhimento apenas pelo profissional de saúde para toda e qualquer informação;	X		
7.3.1.6. Esclarecimento dos direitos aos usuários, quanto aos serviços oferecidos;	X		
7.3.1.7. Responsabilidade civil e criminal pelo risco de sua atividade;	X		
7.3.1.8. Inserção obrigatória da grade dos medicamentos	x		

dispensados estabelecidos pela Secretaria Municipal de Saúde.			
7.4. Apoiar e integrar o complexo regulador da Secretaria Municipal de Saúde.	X		
7.5. Utilizar para a contratação de pessoal, critérios técnicos inclusive quanto ao gerenciamento e controle de recursos humanos, observando as normas legais vigentes.	x		
7.6. Contratar serviços de terceiros para atividades acessórias e apoio, sempre que necessário, responsabilizando-se pelos encargos daí decorrentes.	X		
7.7. Responsabilizar-se, civil e criminalmente perante os usuários, por eventual indenização de danos materiais e/ou morais decorrentes de ação, omissão, negligência, imperícia ou imprudência, decorrentes de atos praticados por profissionais, subordinados à entidade contratada, no desenvolvimento de suas atividades.	X		
7.8. Manter controle de riscos da atividade e seguro de responsabilidade civil nos casos pertinentes.	X		
7.9. Adotar o símbolo e o nome designativo da Unidade de Pronto Atendimento – UPA 24h, cujo uso lhe for permitido, devendo afixar aviso, em lugar visível, assim como da gratuidade dos serviços prestados nessa condição.	X		
7.10. Administrar, manter e reparar os bens móveis e imóveis públicos, cujo uso lhe seja permitido, em conformidade com o disposto nos respectivos termos do Contrato de Gestão até sua restituição à Secretaria Municipal de Saúde.	X		
7.11. Manter em perfeitas condições os equipamentos e instrumentais cedidos pela contratante, de forma a realizar as atividades contratadas (Manutenção Preditiva, Preventiva e Corretiva).	X		
7.12. Manter um histórico com as intervenções realizadas nos equipamentos ao longo do tempo, especificando o serviço executado e as peças substituídas.	X		
7.13. Disponibilizar permanentemente toda e qualquer documentação ou base de dados para acesso irrestrito e/ou auditoria do Poder Público.	X		
7.14. Responsabilizar-se por todos os ônus, encargos e obrigações comerciais, fiscais, sociais e tributárias, bem como com todos os gastos e encargos com materiais e concessionárias;	X		
7.15. Providenciar seguro contra incêndio,	X		

responsabilidade civil e patrimonial dos bens móveis e imóvel cedidos pela contratante, após a assinatura do Contrato de Gestão.			
7.16. Adquirir link de internet, se necessário, computadores, de acordo com a necessidade do sistema informatizado de gestão implantado, cuja configuração mínima seja compatível com a estabelecida pela Secretaria Municipal de Saúde, adequada para rodar o sistema informatizado de gestão da Unidade de Pronto Atendimento – UPA 24h.	X		
7.17. Utilizar os sistemas informatizados de gestão, acompanhamento do contrato de gestão, centro de custo da unidade gerenciada, gestão de pessoal e alimentá-los continuamente com as informações requeridas, sob pena de inviabilizar a apuração da produção e não comprovação do atingimento das metas contratadas.	X		
7.18. Fornecer:			
7.18.1. Atendimento Médico;	X		
7.18.2. Assistência de Enfermagem;	X		
7.18.3. Assistência Social;	X		
7.18.4. Materiais médicos e insumos;	X		
7.18.5. Fornecimento de medicamentos para tratamento na UPA;	X		
7.18.6. Exames laboratoriais;	X		
7.18.7. Exames de imagem;	X		
7.18.8. Profissionais para atuar na Recepção;	X		
7.18.9. Profissionais de saúde para atuar no Acolhimento;	X		
7.18.10. Profissionais para atuar no Apoio Administrativo;	X		
7.18.11. Serviços de Esterilização dos Materiais Médicos, tanto de materiais termo resistentes quanto de materiais termo sensíveis;	X		
7.18.12. Engenharia Clínica, manutenção preventiva e corretiva de todos os equipamentos disponibilizados para funcionamento da Unidade de Pronto Atendimento – UPA 24h;	X		
7.18.13. Uniformes no padrão estabelecido pela Secretaria Municipal de Saúde;	X		
7.18.14. Nutrição dos usuários em observação e dos acompanhantes, quando aplicável, dentro de padrões adequados de qualidade;	X		
7.18.15. Gases Medicinais;	X		

7.18.16. Vigilância desarmada;	X		
7.18.17. Sistema de câmeras de vigilância;	X		
7.18.18. Lavanderia;	X		
7.18.19. Limpeza;	x		
7.18.20. Manutenção Predial e Conforto Ambiental;	X		
7.18.21. Coleta, transporte e tratamento de resíduos;	x		
7.18.22. Roupas hospitalares no padrão estabelecido pelo Ministério da Saúde.	X		
7.19. Realizar, por meio de seus profissionais médicos, a prescrição de medicamentos para uso domiciliar de acordo com as listas de medicamentos estabelecidas pela Secretaria Municipal de Saúde.	X		
7.20. Responsabilizar-se pela prestação de serviços de assistência em casos de calamidades, surtos, epidemias e catástrofes. Nestes casos, será possível a repactuação do Contrato de Gestão, visando o equilíbrio econômico-financeiro, se houver necessidade.	X		
7.21. Aplicar todas as normas e protocolos do Projeto dor Torácica do Ministério da Saúde nos casos de infarto agudo do miocárdio, incluindo a utilização de medicação trombolítica.	X		
7.22. Aplicar todas as normas e protocolos do Ministério da Saúde nos casos de acidente vascular cerebral isquêmico.	X		
7.23. Observar, durante todo o prazo do Contrato de Gestão, a Política Nacional de Humanização do Ministério da Saúde (PNH/MS), visando ao cumprimento do modelo de atendimento humanizado.	X		
7.24. Requerer autorização prévia à contratante, na hipótese de a contratada se dispor a prestar serviço originalmente não previsto no Contrato e seus Anexos, ou, se desejar executar de modo distinto serviço já previsto, apresentando as razões do seu pleito, com demonstrações das vantagens e garantia do cumprimento do Contrato de Gestão. A alteração não poderá resultar em padrão inferior de desempenho e modificar substancialmente o objeto do Contrato de Gestão.	X		
7.25. Utilizar o imóvel cedido pela contratada.	X		
7.26. Manter controle do ponto biométrico de todos os profissionais em serviço na Unidade de Pronto Atendimento – UPA 24h, aferindo-o e alimentando o	X		

sistema informatizado de gestão disponibilizado pela contratante.			
7.27. Notificar ao órgão competente todos os casos de notificação compulsória que porventura sejam diagnosticados na UPA 24h.	X		
7.28. Providenciar estrutura física e técnica que permita a instalação de telefone e linha telefônica (hot line) como ponto de ligação direta, por 24 horas diárias, ao canal de comunicação da Ouvidoria da Secretaria Municipal de Saúde.	X		
7.29. Manter os profissionais de saúde permanentemente capacitados e atualizados. A informação sobre a capacitação da equipe deve ser passada para a Secretaria Municipal de Saúde, que, a qualquer momento, poderá solicitar a capacitação específica em alguma área	X		
7.30. Emitir o cartão de cadastro do usuário da Unidade de Pronto Atendimento – UPA 24h.	X		
7.31. Dar conhecimento imediato à contratante de todo e qualquer fato que altere de modo relevante o normal desenvolvimento do Contrato, ou que, de algum modo interrompa a correta prestação do atendimento aos usuários da Unidade de Pronto Atendimento – UPA 24h.	X		
7.32. Apresentar à contratante, mensalmente:			
7.32.1. Relação dos valores financeiros repassados, com indicação da fonte de recursos;	x		
7.32.2. Relatório Consolidado do alcance das metas de qualidade (Indicadores).	x		
7.33. Apresentar à contratante, no prazo por ela estabelecido, informações adicionais ou complementares que esta venha formalmente a solicitar.	x		
7.34. Apresentar relatório com informações detalhadas, além dos relatórios trimestrais previstos, de acordo com regulamentação da contratante e na periodicidade por ela estabelecida, especialmente sobre:			
7.34.1. Estatísticas de óbitos	x		
7.34.2. Interação com a rede pública de atenção à saúde e com os complexos reguladores, estadual e municipal, especialmente quanto aos problemas envolvendo remoção e transferência de usuários;	x		
7.34.3. Quaisquer outras informações que a contratante julgar relevantes sobre as prestações do serviço e sobre as condições financeiras da contratada.	x		

7.35. Apresentar à contratante, mensalmente, relatório contendo todos os procedimentos realizados, bem como toda a documentação exigida, nos termos indicados e segundo a metodologia adotada pelo Sistema de Informação Ambulatorial - SIA-SUS.	x		
7.36. Alimentar e atualizar os sistemas de informação disponibilizados pelo Departamento de Informática do SUS (DATASUS) e pela contratante com as informações completas acerca dos serviços prestados e procedimentos realizados, de forma a evitar glosas do Sistema Nacional de Auditoria do SUS.	x		
7.37. Apresentar à contratante, mensalmente, folha de pagamento de salários, em que constem os pagamentos aos profissionais estabelecidos neste Anexo, apólices de seguro contra acidentes, acidentes de trabalho e comprovantes de quitação de suas obrigações trabalhistas e previdenciárias relativas aos empregados que prestam ou prestaram serviços no âmbito deste Contrato de Gestão.	x		
7.38. Apresentar à Ouvidoria da contratante, trimestralmente, relatório com as reclamações dos usuários, bem como as respostas fornecidas, as providências adotadas em cada caso e o tempo de resposta e de adoção das providências.	X		
7.39. Fornecer os relatórios, documentos e informações previstos, de forma a permitir sua integração em bancos de dados, em base eletrônica, conforme padrão determinado pela contratante.	x		
7.40. Assegurar à contratante o acesso irrestrito e em tempo real ao banco de dados referido.	X		
7.41. Arquivar vias originais dos relatórios previstos, após analisadas e aprovadas pela contratante, na sede da contratada, que deverá mantê-las em arquivo, conforme legislação vigente.	X		
7.42. Apresentar à contratante, anualmente, o instrumento de convenção trabalhista, devidamente registrado no Ministério do Trabalho e Emprego, bem como sua adesão e efetivo cumprimento desta convenção, na forma da lei.	X		
7.43. Informar à Secretaria Municipal de Saúde, durante todo o prazo do Contrato de Gestão, as seguintes informações:			
7.43.1. Estatísticas mensais dos atendimentos;	X		

7.43.2. Lista dos serviços oferecidos e dos profissionais de saúde responsáveis pelo atendimento dos usuários, devidamente habilitados nos Conselhos Profissionais;	x		
7.43.3. Informações de contato (telefone, endereço de correio eletrônico, formulário eletrônico, endereço de correspondência) para recebimento de reclamações, sugestões e esclarecimento de dúvidas dos usuários.	x		
7.44. Realizar o monitoramento permanente da prestação dos serviços, especialmente nos itens necessários à apuração do cumprimento de suas obrigações.	X		
7.45. Garantir que a Unidade de Pronto Atendimento – UPA 24h esteja devidamente cadastrada e atualizada no banco de dados do CNES, conforme legislação vigente.	X		
7.46. Garantir os itens condicionantes para o correto credenciamento e habilitação dos serviços e exames realizados junto ao CNES, tais como: carga-horária, CBO, equipamentos e demais requisitos necessários.	X		
7.47. Garantir que todos os profissionais que executam ações e/ou serviços de saúde por ela empregados e ativos estejam devidamente cadastrados no CNES.	X		
7.48. Compor equipe de faturamento devidamente qualificada e corretamente dimensionada para a geração das informações que subsidiarão o preenchimento dos sistemas de informação nacionais do DATASUS - Sistemas de Informação Ambulatorial (SIA-SUS).	X		

